

PROJETO PADRÃO - FNDE



Item	Descrição	Quantidade	Valor Unit.	Valor Total
1
2
3
4
5
6
7
8
9
10
11
12
13
14
15
16
17
18
19
20
21
22
23
24
25
26
27
28
29
30
31
32
33
34
35
36
37
38
39
40
41
42
43
44
45
46
47
48
49
50
51
52
53
54
55
56
57
58
59
60
61
62
63
64
65
66
67
68
69
70
71
72
73
74
75
76
77
78
79
80
81
82
83
84
85
86
87
88
89
90
91
92
93
94
95
96
97
98
99
100
101
102
103
104
105
106
107
108
109
110
111
112
113
114
115
116
117
118
119
120
121
122
123
124
125
126
127
128
129
130
131
132
133
134
135
136
137
138
139
140
141
142
143
144
145
146
147
148
149
150
151
152
153
154
155
156
157
158
159
160
161
162
163
164
165
166
167
168
169
170
171
172
173
174
175
176
177
178
179
180
181
182
183
184
185
186
187
188
189
190
191
192
193
194
195
196
197
198
199
200

COMPANHIA COBERTA (SEM VESTIÁRIO)
PROJETO DE ARQUITETURA E OBRAS

ARQ

GLBDE



DIFERENÇAS - Planta 3/1/2008

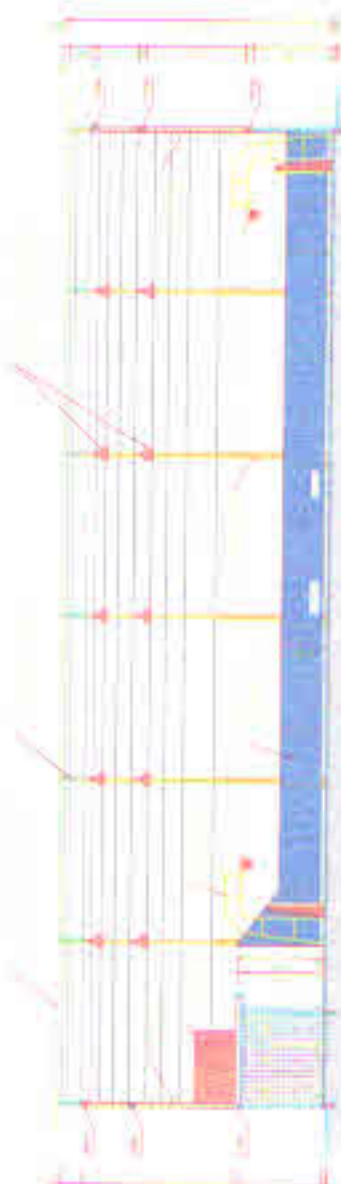
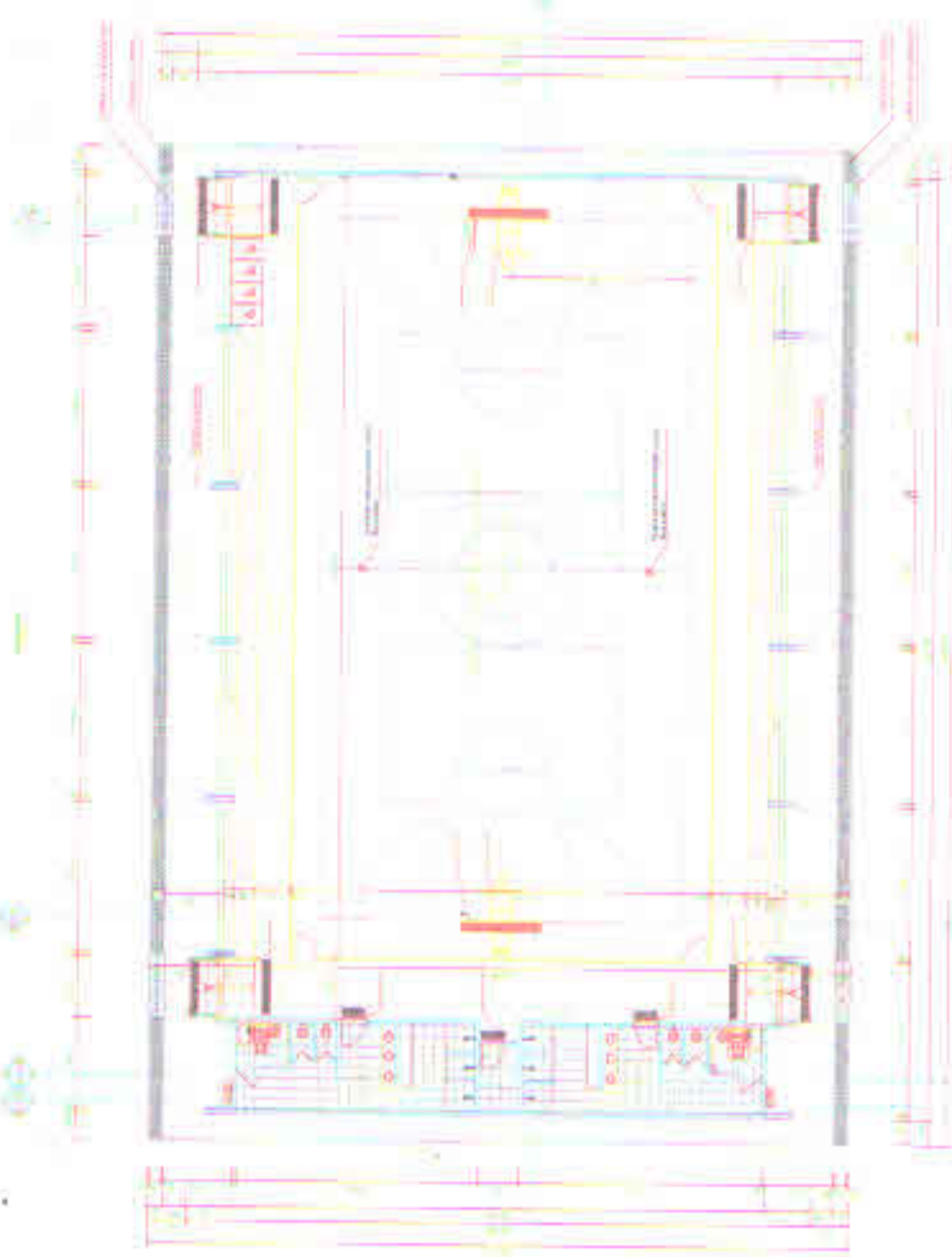
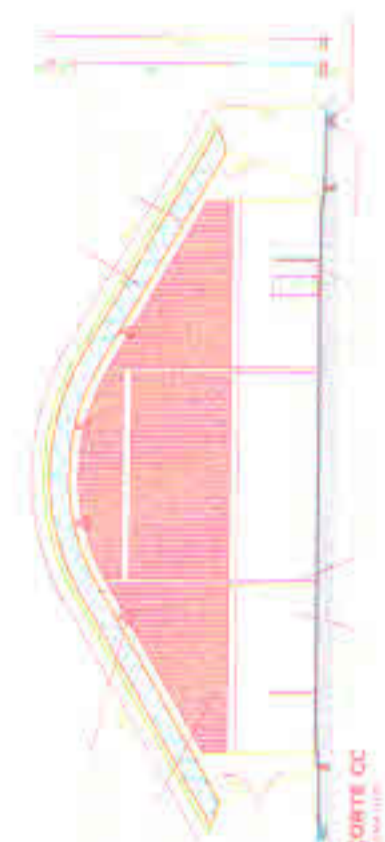

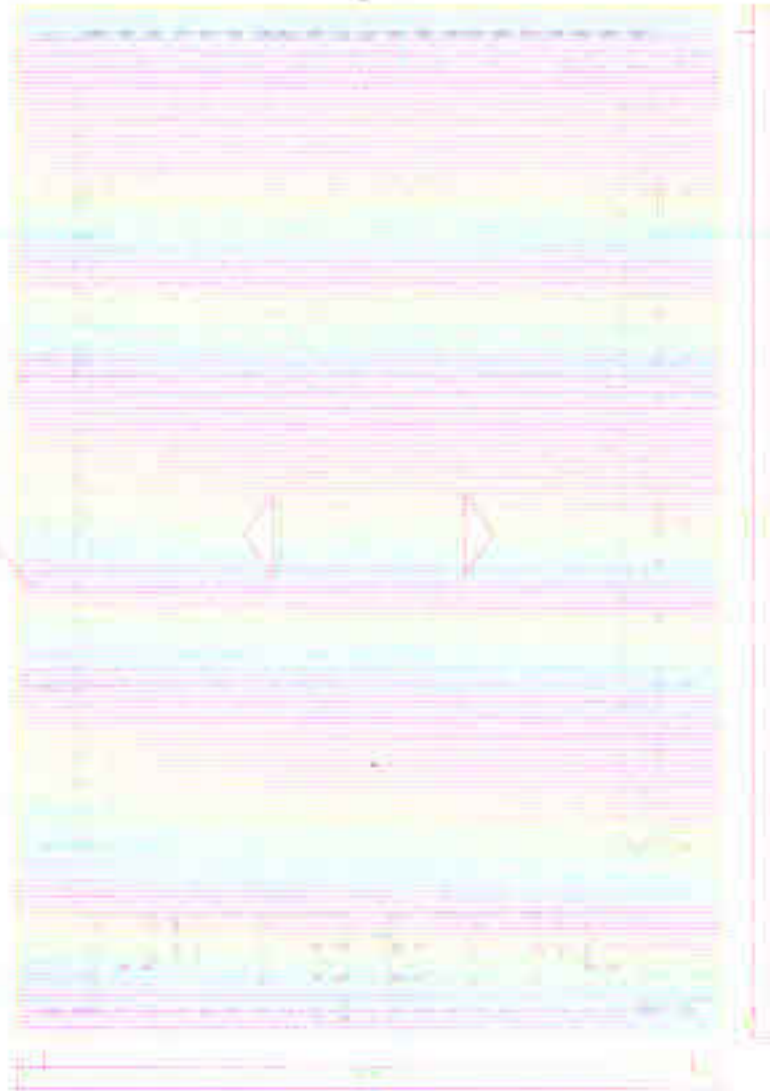

PLANTA DE COBERTURA

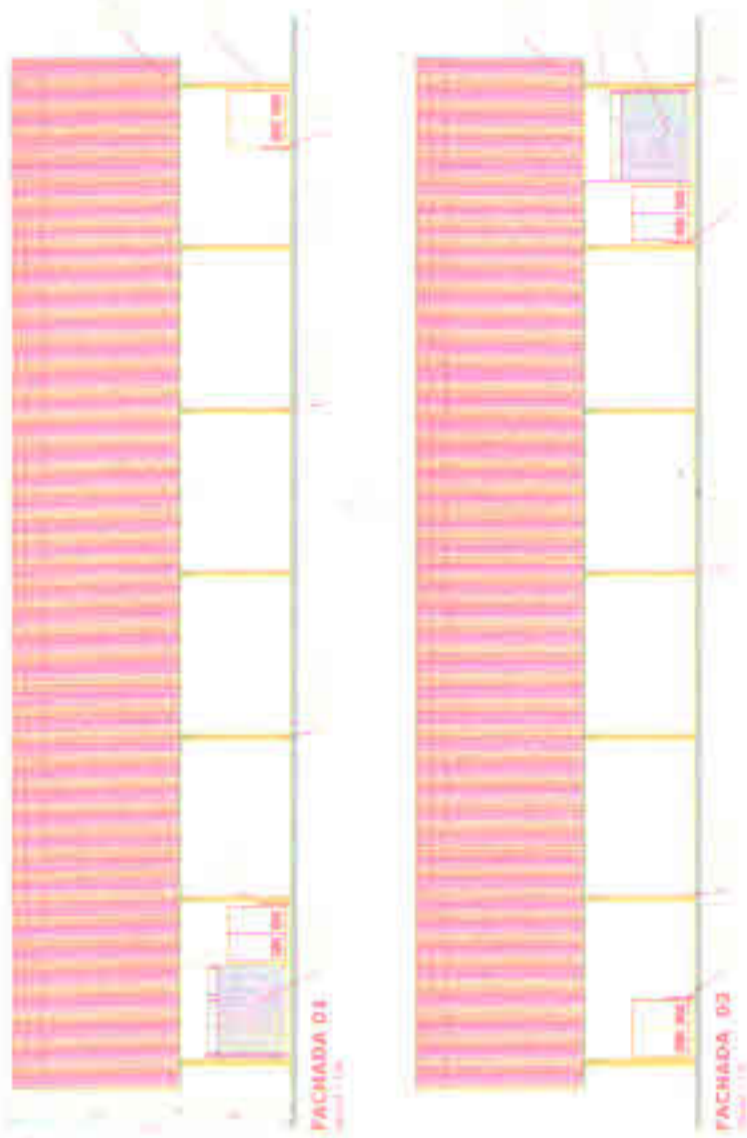

FACHADA 01

FACHADA 03



PROJETO PADRÃO - FNDE

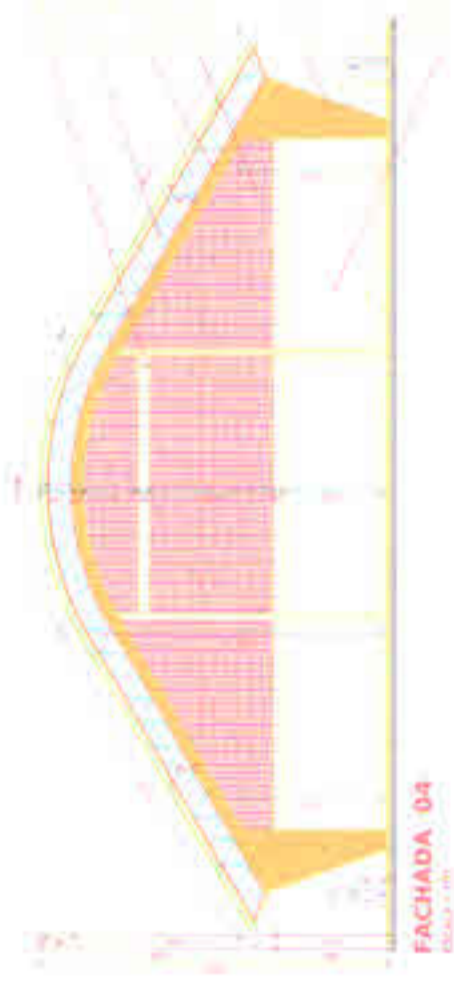

FACHADA 04

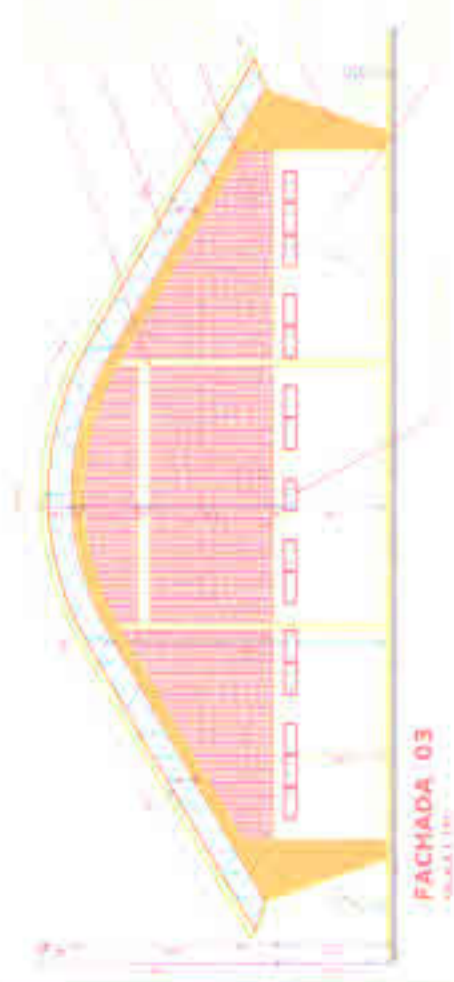

FACHADA 03

QUADRA COBERTA COM VETUÁRIO		ÁREA
ÁREA ÚTIL	100,00 m²	100,00
ÁREA BRUTA	120,00 m²	120,00
ÁREA TOTAL	120,00 m²	120,00

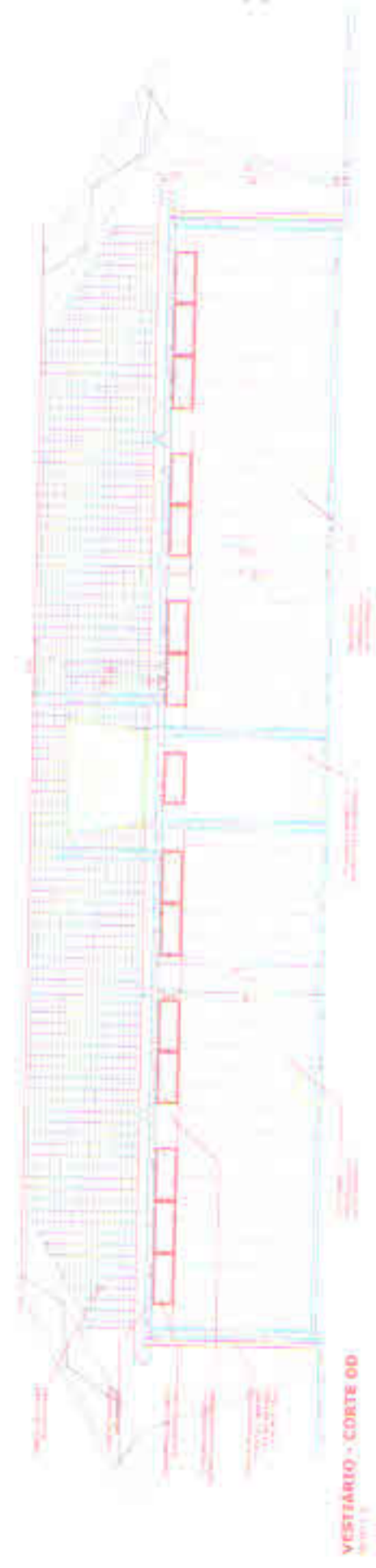
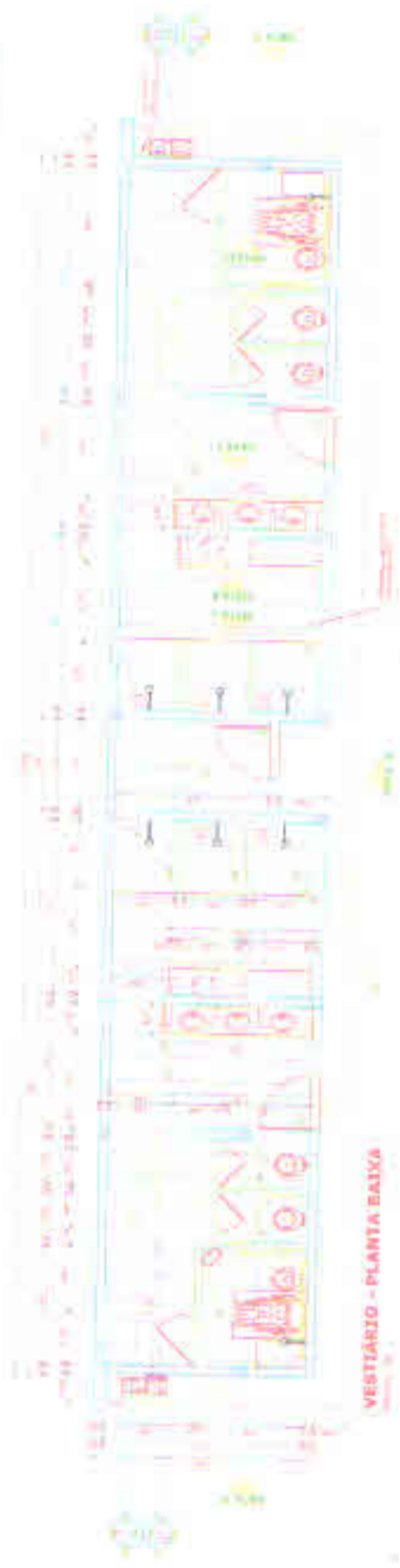

ESTIMATIVA: Junho 1/1990



PROJETO PADRÃO - FNDE



QUADRA COBERTA COM VESTIÁRIO

ARQ.

1/100



VESTIBÁRIO - PLANTA DE COBERTURA



DETALHE DA ARQUIBANCADA

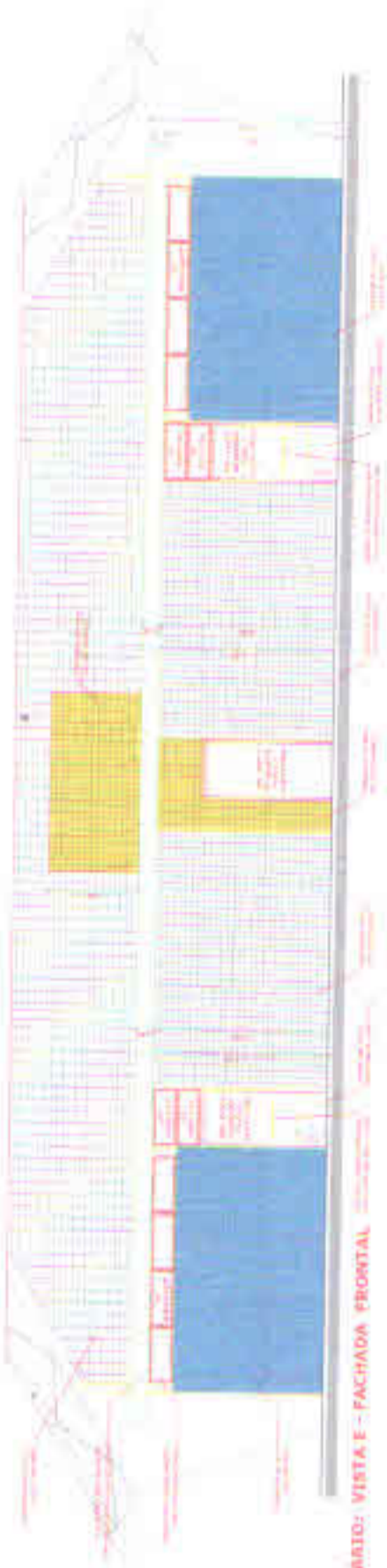

VESTIBÁRIO: VISTA E - FACHADA FRONTAL



VESTIBÁRIO: VISTA G - FACHADA LATERAL

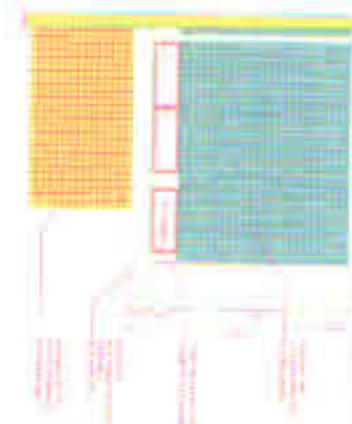

VESTIBÁRIO: VISTA F - FACHADA LATERAL

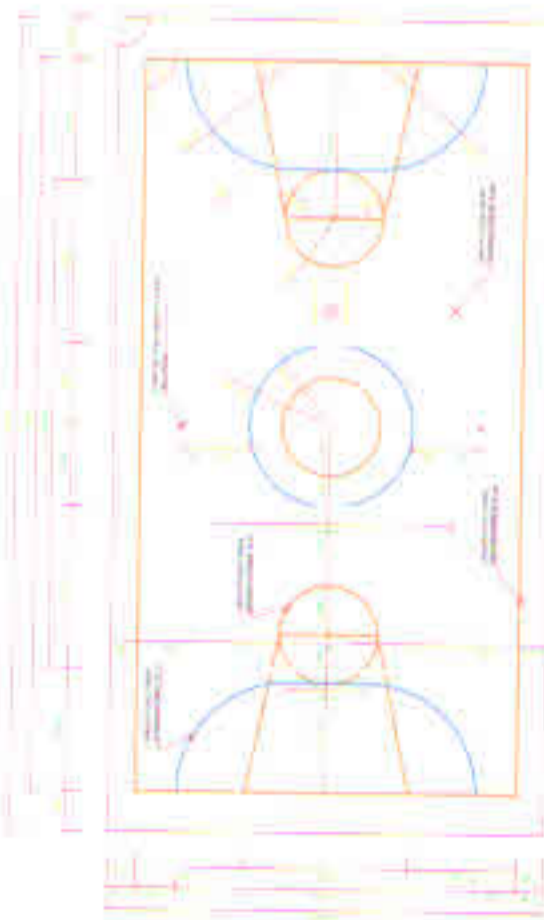

PINTURA DO PISO DA QUADRA - PAIXAS

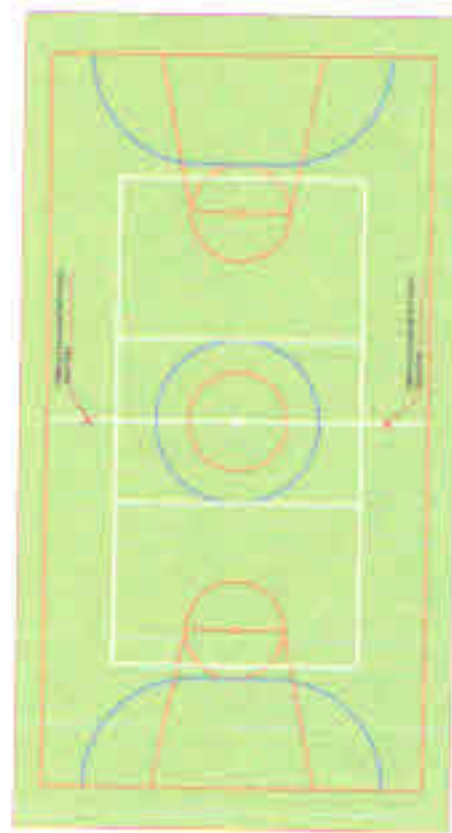

PINTURA DO PISO DA QUADRA - ÁREA INTERNA 480,00²

PROJETO PADRÃO - FNDE



QUADRA COBERTA COM VESTIÁRIO

ARQ

CLAD



BALIZA FUTEBOL
PLANTA



BALIZA FUTEBOL
VISTA FRONTAL



BALIZA FUTEBOL
VISTA LATERAL



VISTA DO ALAMBRADO (TUBOS)



VISTA DO ALAMBRADO (LATERAIS)



VISTA REDE DE VOLEIBOL

PROFUNDIDADE VARIÁVEL



DETALHE 03
BUCHA C/ TAMPO



DETALHE 01
BUCHA C/ ELEMENTO



DETALHE 02
VISTA SUPERIOR

PROJETO PADRÃO - FNDE

<p>QUADRA COBERTA COM VESTIBULO</p>	
<p>ARQ</p>	<p>PROJ</p>



TABELA DE BASQUETEBOLO
VISTA SUPERIOR



TABELA DE BASQUETEBOLO
VISTA FRONTAL

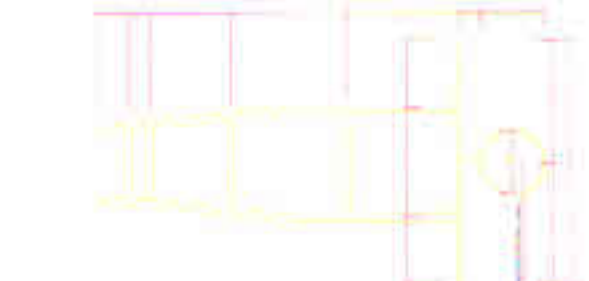

TABELA DE BASQUETEBOLO
VISTA POSTERIOR



TABELA DE BASQUETEBOLO
VISTA LATERAL



ELETRICA - QUADRA

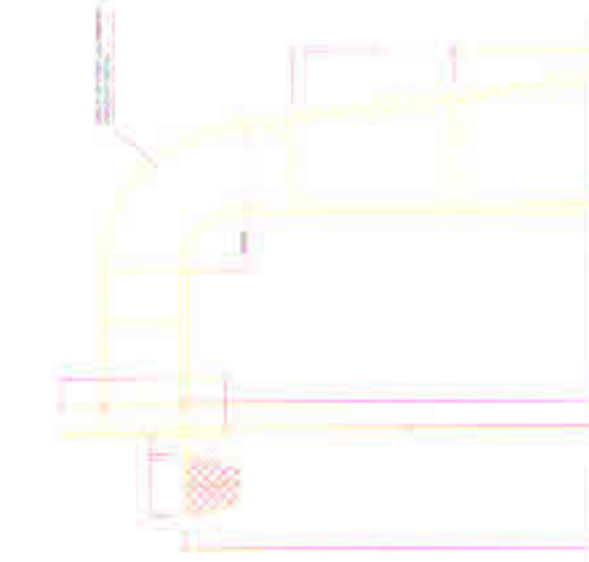
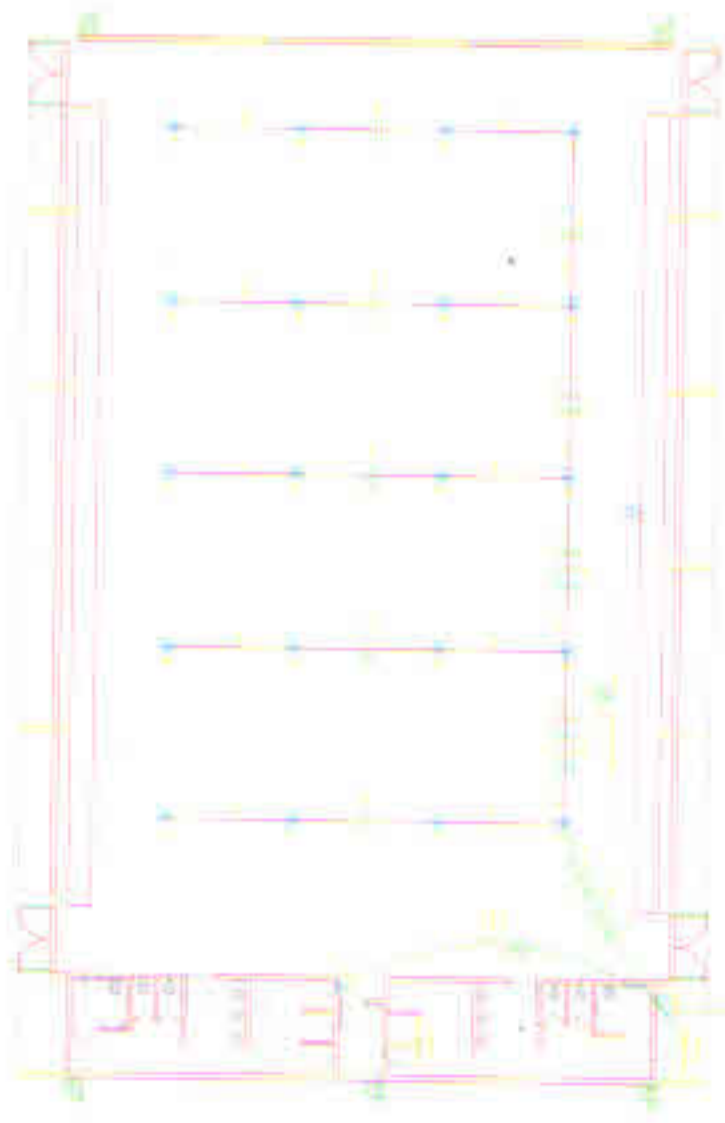

DET. CAIXA DIRECCAO

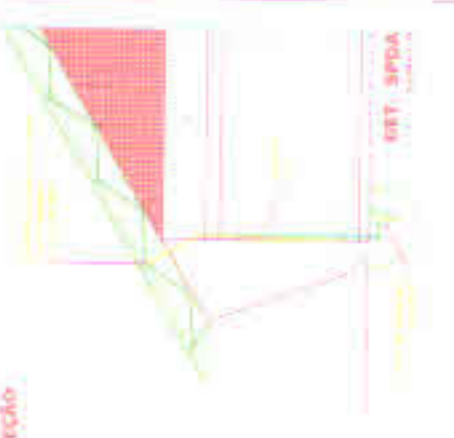

DET. SPDA

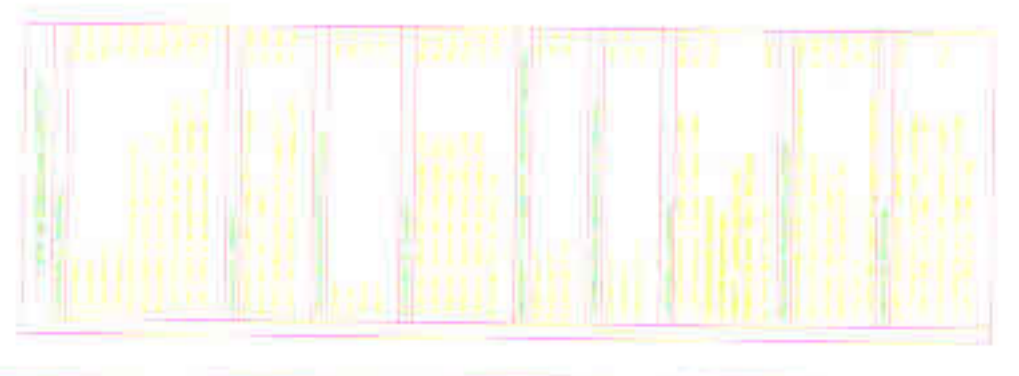

ELETRICA - VESTIARIO

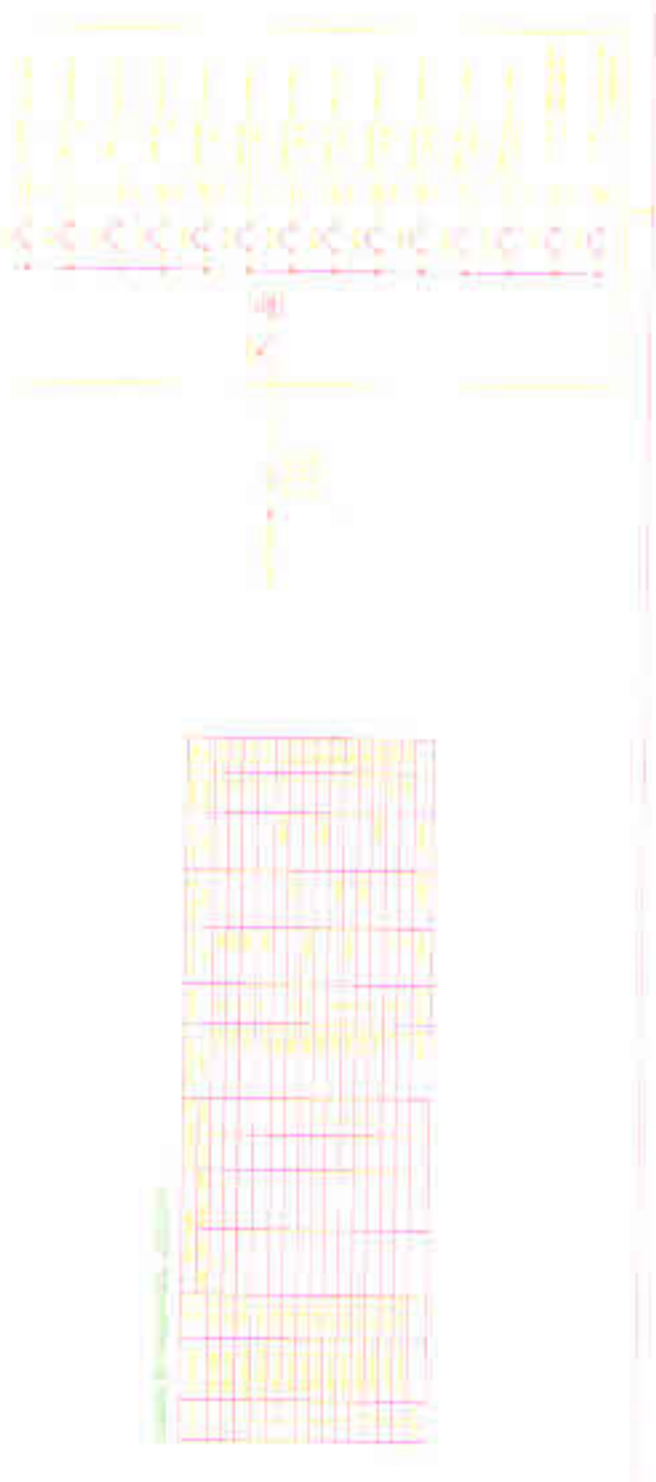

PROJETO PADRAO - FNDE

PROJETO PADRAO - FNDE

UNIDADE CURSISTA COM VESTIARIO
PRÉDIO 103 - BARRAGEM - JARDIM BOA VISTA

ELE
01/001

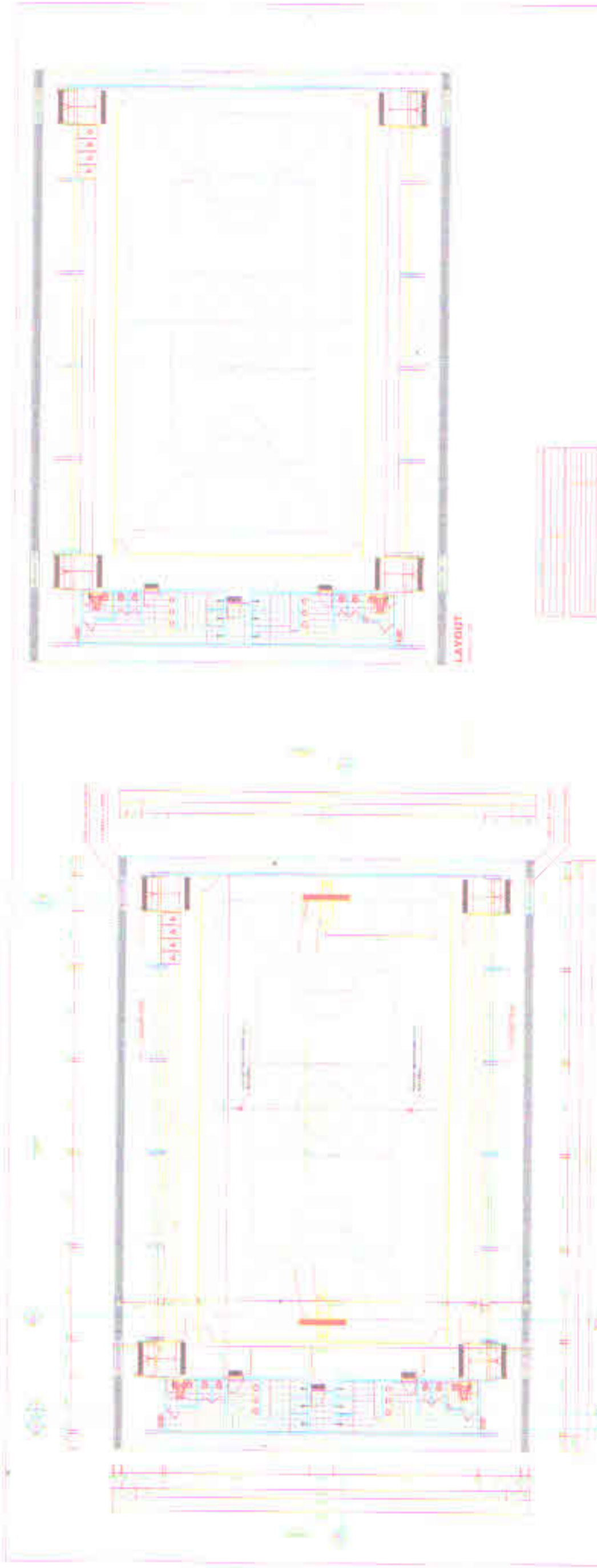

PLANTA BAIXA

LAYOUT



IMPLANTACAO

PROJETO PADRAO - FNDE

	PROJETO PADRAO - FNDE PROJETO PADRAO - FNDE PROJETO PADRAO - FNDE
	PROJETO PADRAO - FNDE PROJETO PADRAO - FNDE PROJETO PADRAO - FNDE
PROJETO PADRAO - FNDE PROJETO PADRAO - FNDE PROJETO PADRAO - FNDE	

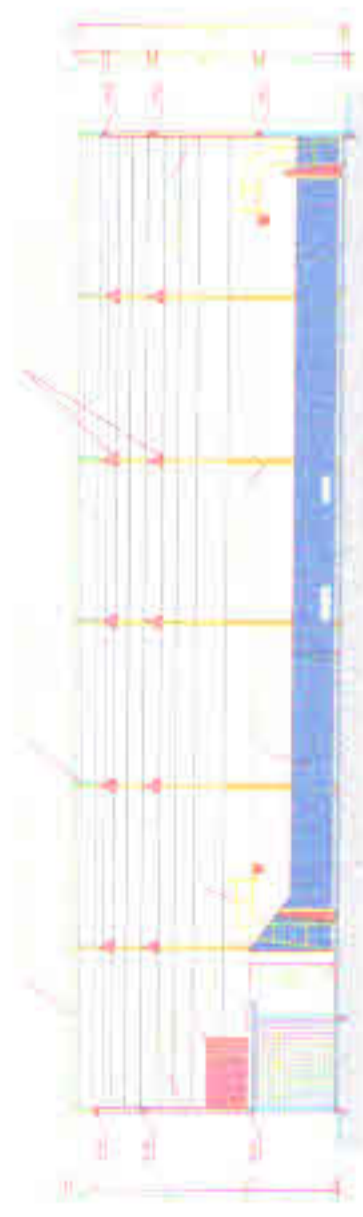

CORTE AA

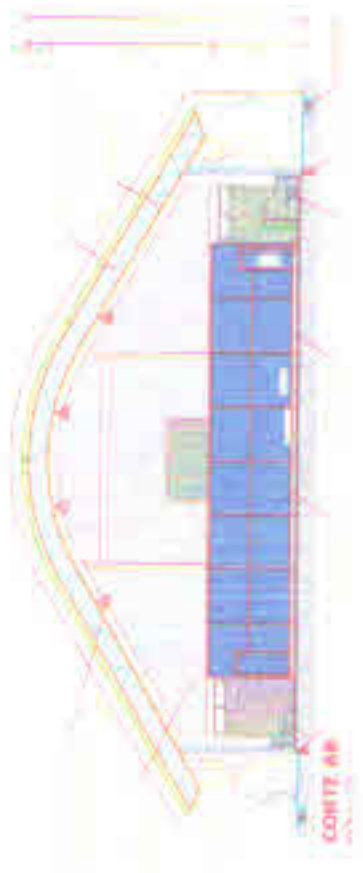

CORTE AB

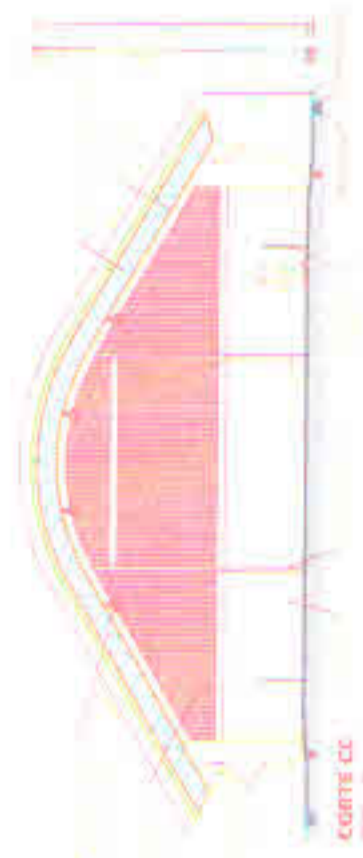

CORTE CC

PROJETO PADRAO - FNDE
 PROJETO PADRAO - FNDE
 PROJETO PADRAO - FNDE

ARQ

11/09



FACHADA 01

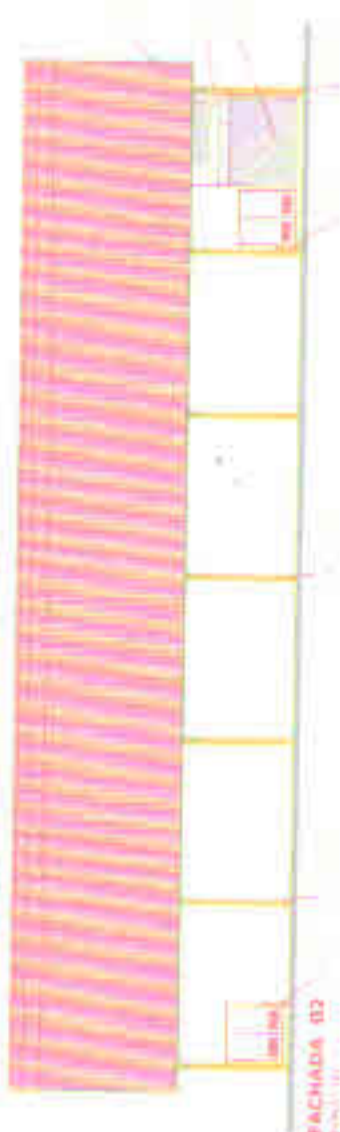

FACHADA 02

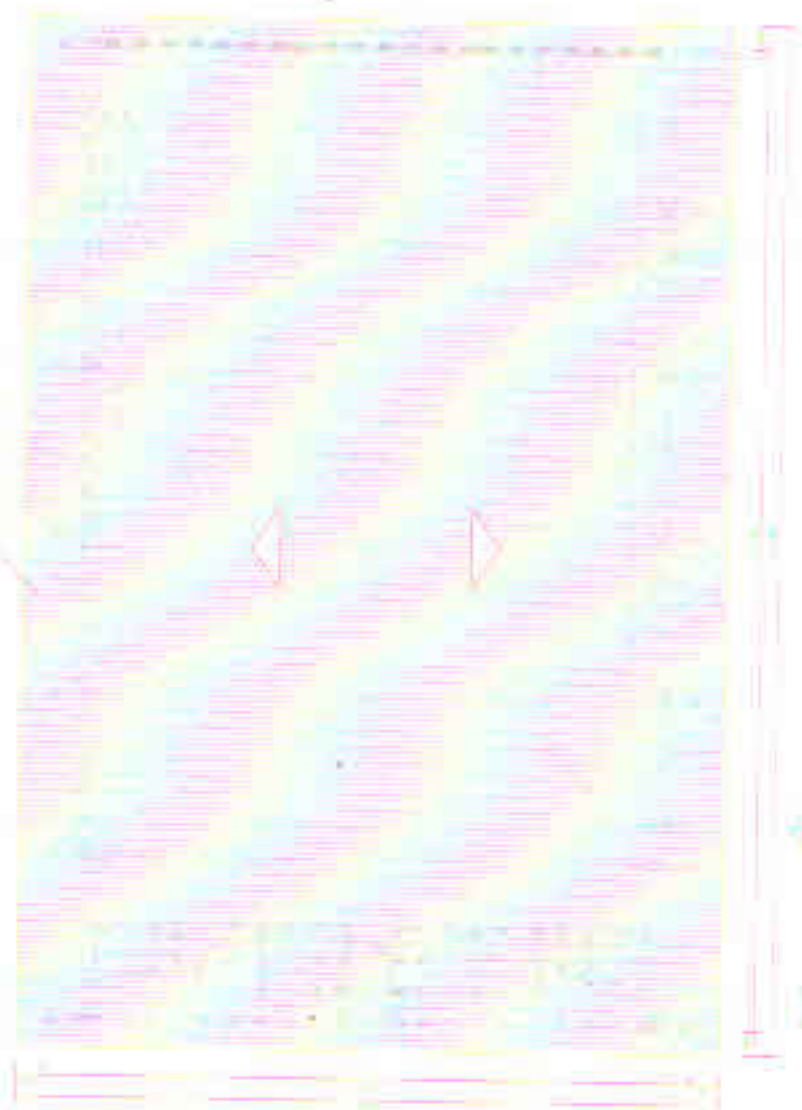

PLANTA DE COBERTURA

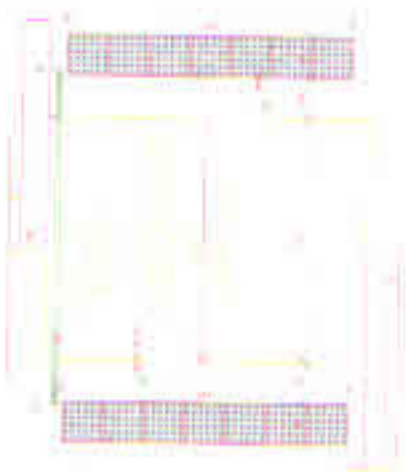

PROJETO PADRÃO - FNDE

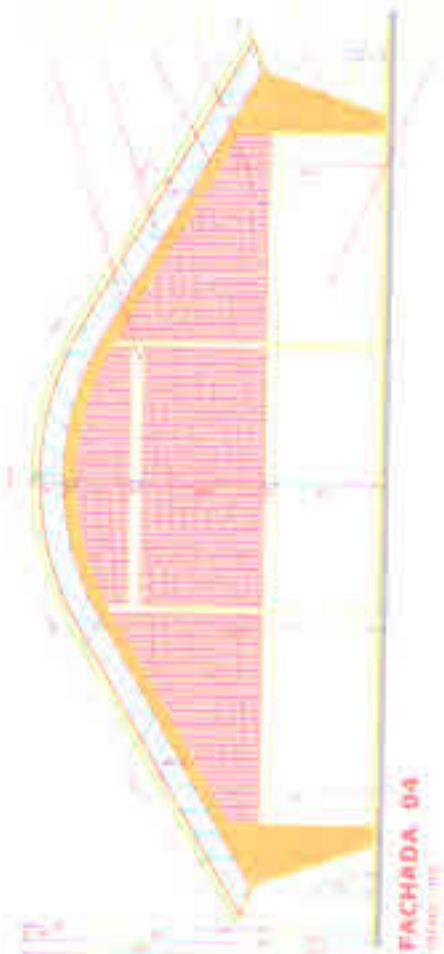

FACHADA 04



FACHADA 03



FACHADA COBERTA COM VESTIÁRIO

ARQ

102/0

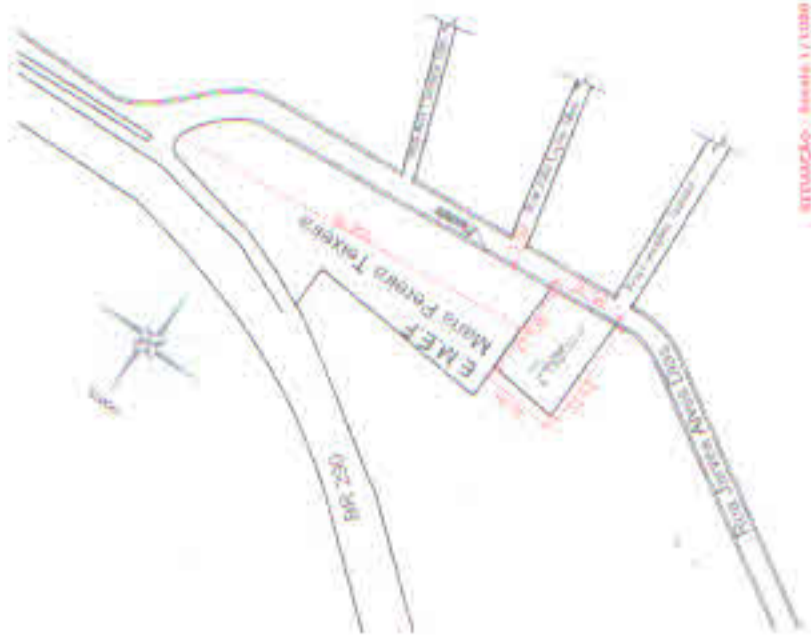

ESTUAÇÃO - 1:1000



VESTIBÁRIO - PLANTA BAIXA

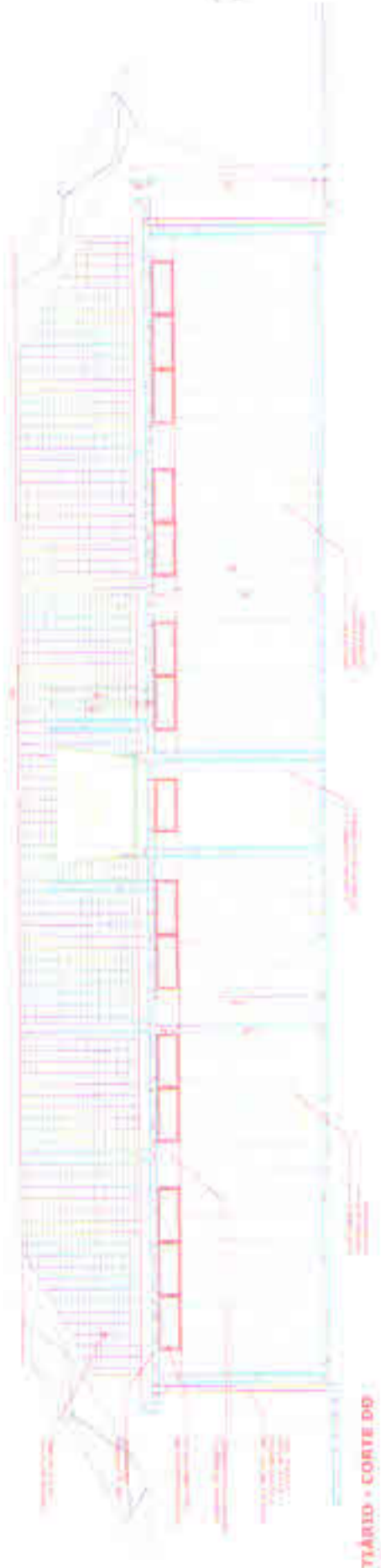

VESTIBÁRIO - CORTE D-D



VESTIBÁRIO - CORTE E-E

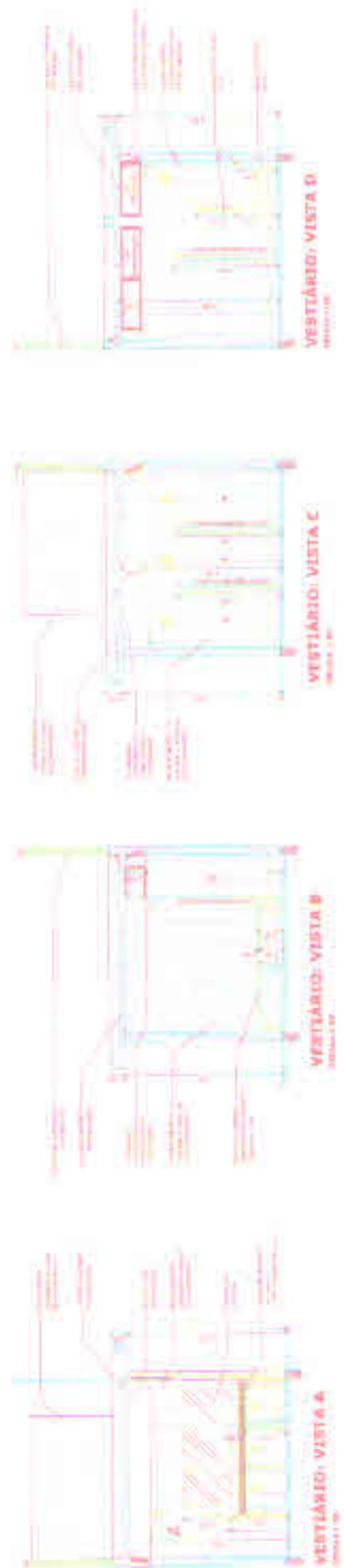

VESTIBÁRIO - VISTA A

VESTIBÁRIO - VISTA B

VESTIBÁRIO - VISTA C

VESTIBÁRIO - VISTA D

PROJETO PADRÃO - FNDE



DORMITÓRIO COBERTO COM VESTIBÁRIO

ARQ.

1:1000



VESTIBÁRIO - PLANTA DE COBERTURA

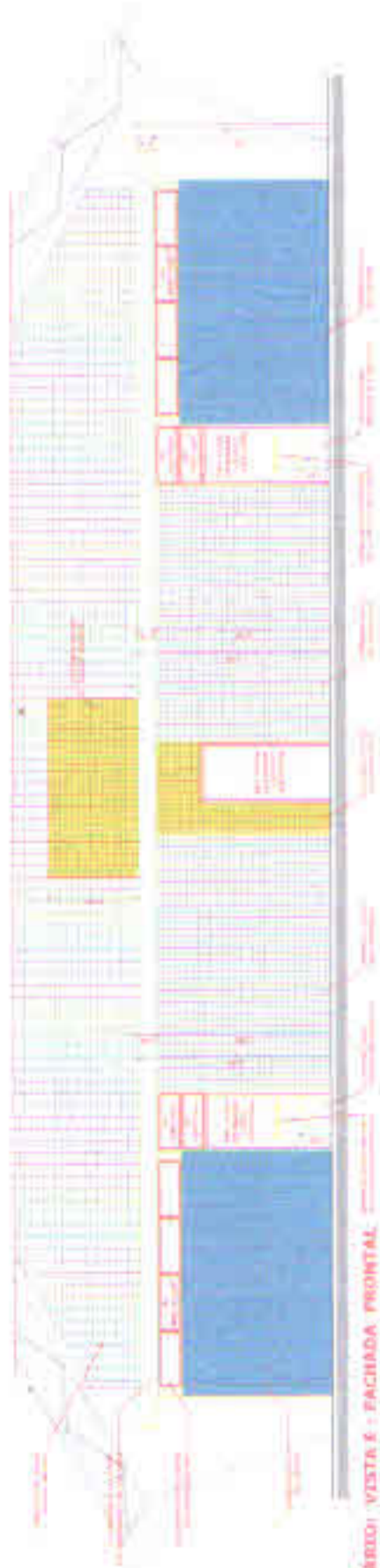

VESTIBÁRIO: VISTA E - FACHADA FRONTAL



DETALHE DA ARQUIBANCADA



VESTIBÁRIO: VISTA G - FACHADA LATERAL

VESTIBÁRIO: VISTA F - FACHADA LATERAL

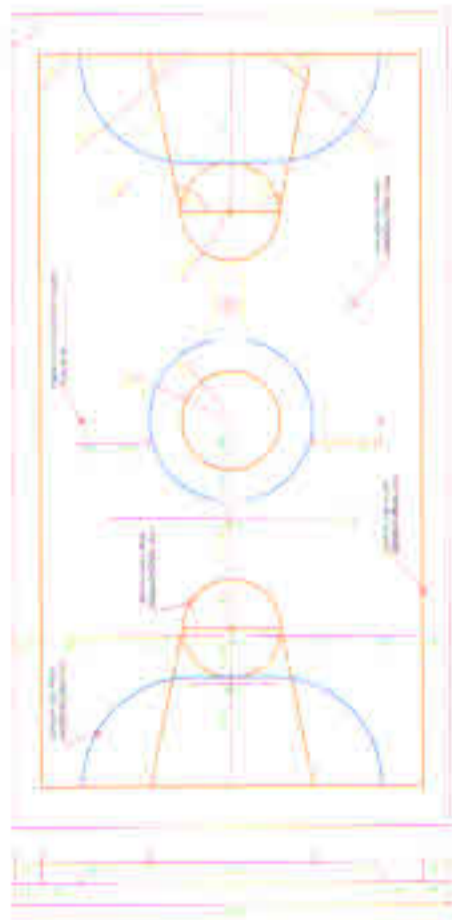

PISO DA QUADRA - FASES

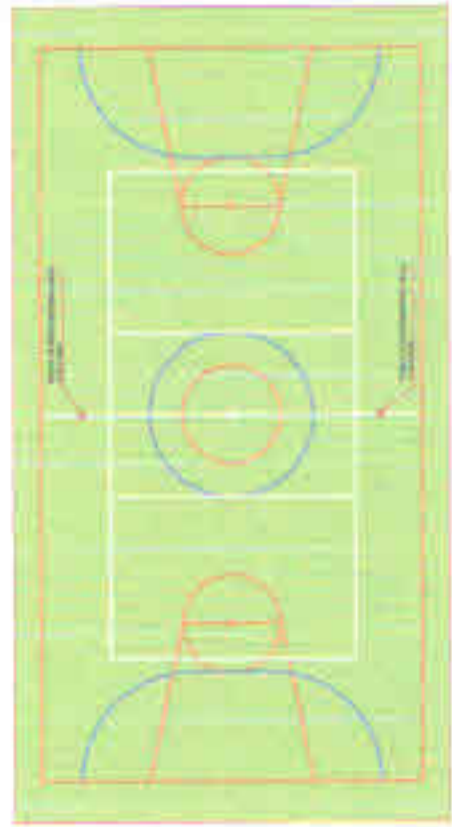

PISO DA QUADRA - ÁREA INTERNA: 480 m²

PROJETO PADRÃO - FNDE

<p>QUADRA COBERTA COM VESTIBÁRIO</p>	
<p>ARQ</p>	<p>PROJ. ARQ</p>

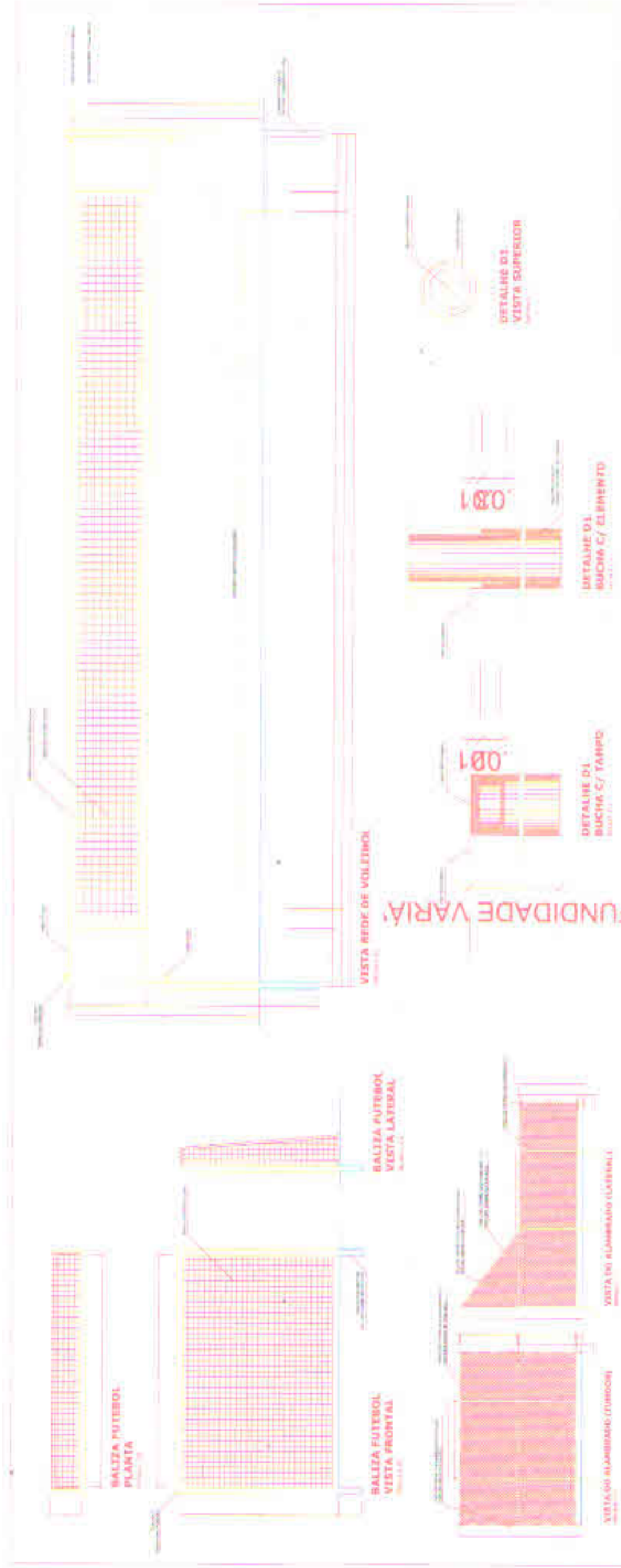

COFUNDIDADE VARIA

PROJETO PADRÃO - FNDE

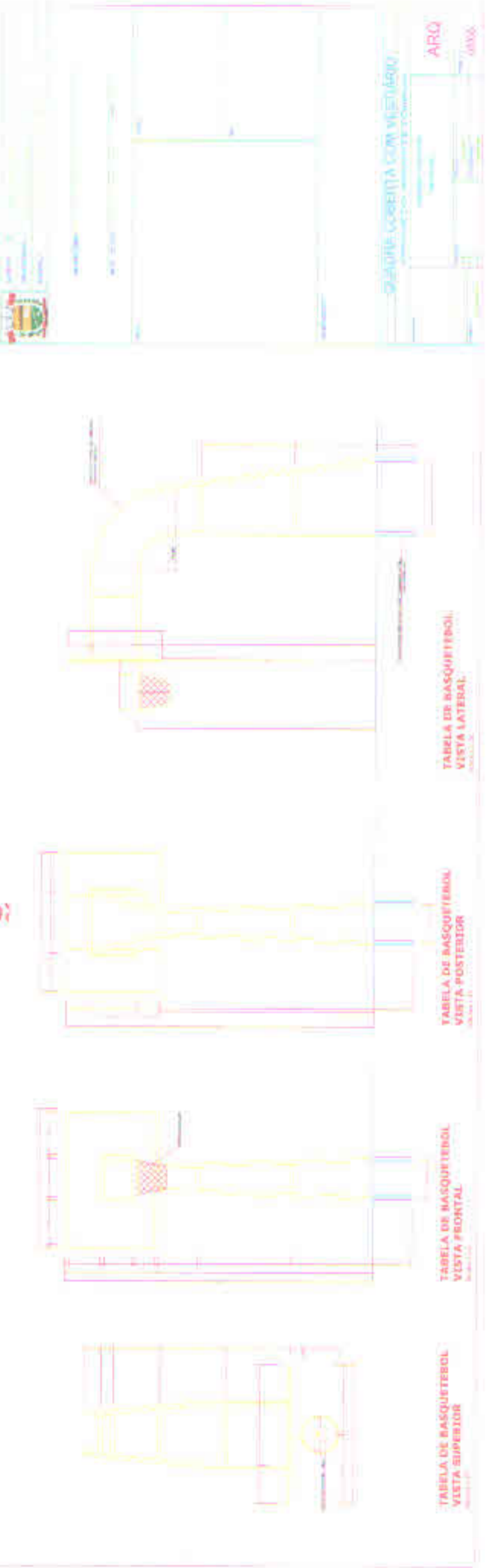

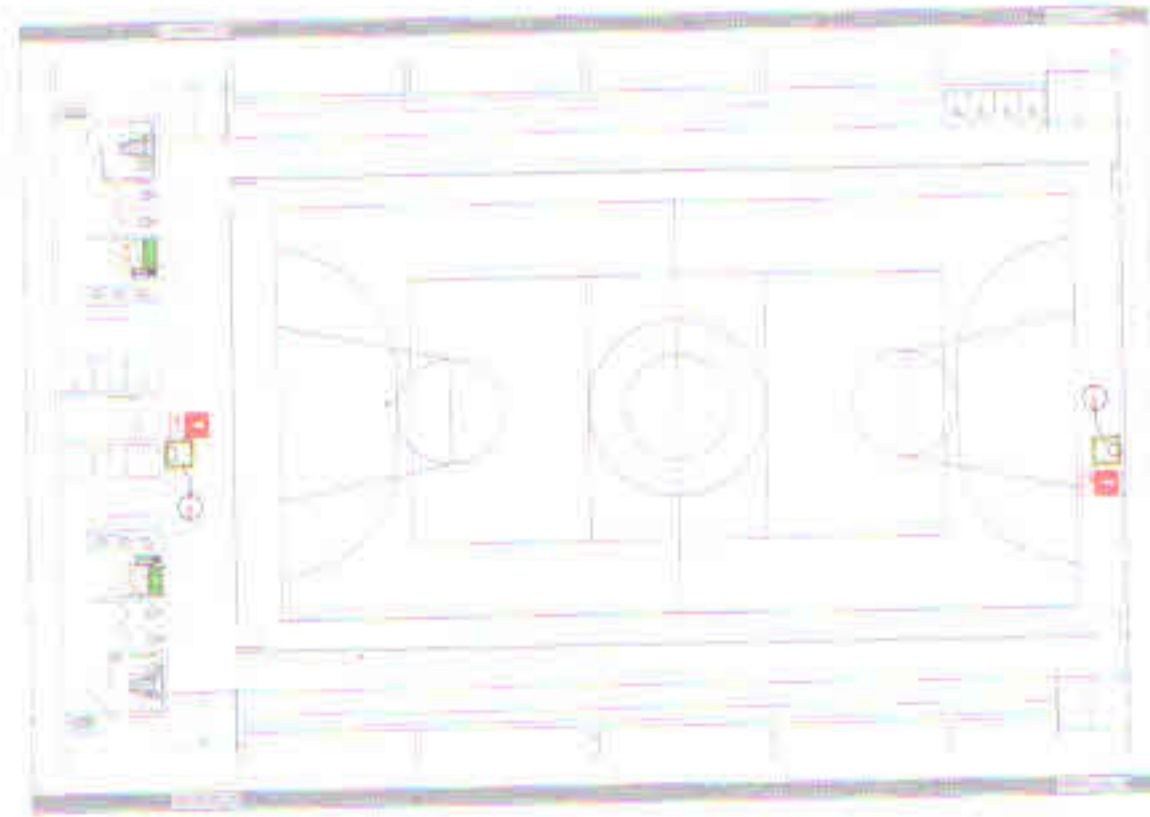

1 PLANTA SALA DE AULA
SALA DE AULA



2 DETALHE 1 - MONTAGEM DO EXTINTOR
MONTAGEM

REGRAS GERAIS:

- 1. O sinal de saída deve ser instalado em locais de fácil acesso e visibilidade.
- 2. O sinal de saída deve ser instalado em locais de fácil acesso e visibilidade.
- 3. O sinal de saída deve ser instalado em locais de fácil acesso e visibilidade.
- 4. O sinal de saída deve ser instalado em locais de fácil acesso e visibilidade.
- 5. O sinal de saída deve ser instalado em locais de fácil acesso e visibilidade.
- 6. O sinal de saída deve ser instalado em locais de fácil acesso e visibilidade.
- 7. O sinal de saída deve ser instalado em locais de fácil acesso e visibilidade.
- 8. O sinal de saída deve ser instalado em locais de fácil acesso e visibilidade.
- 9. O sinal de saída deve ser instalado em locais de fácil acesso e visibilidade.
- 10. O sinal de saída deve ser instalado em locais de fácil acesso e visibilidade.

LEGENDA:

- 1. Sinal de saída
- 2. Sinal de saída
- 3. Sinal de saída
- 4. Sinal de saída
- 5. Sinal de saída
- 6. Sinal de saída
- 7. Sinal de saída
- 8. Sinal de saída
- 9. Sinal de saída
- 10. Sinal de saída



EXTINTOR

SINALIZAÇÃO CONFORME NBR 13438-1/02

PROJETO PADRAO - FNDE

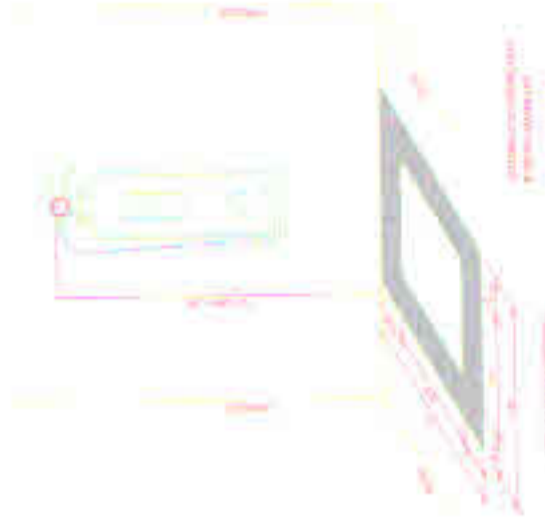

4 MONTAGEM DO PULL STATION
MONTAGEM



3 DETALHE 3 - LUMINARIA DE EMERGENCIA AUTONOMA
MONTAGEM



MONTAGEM

DIAGRAMA COBERTA COM VESTIBULO

FIN

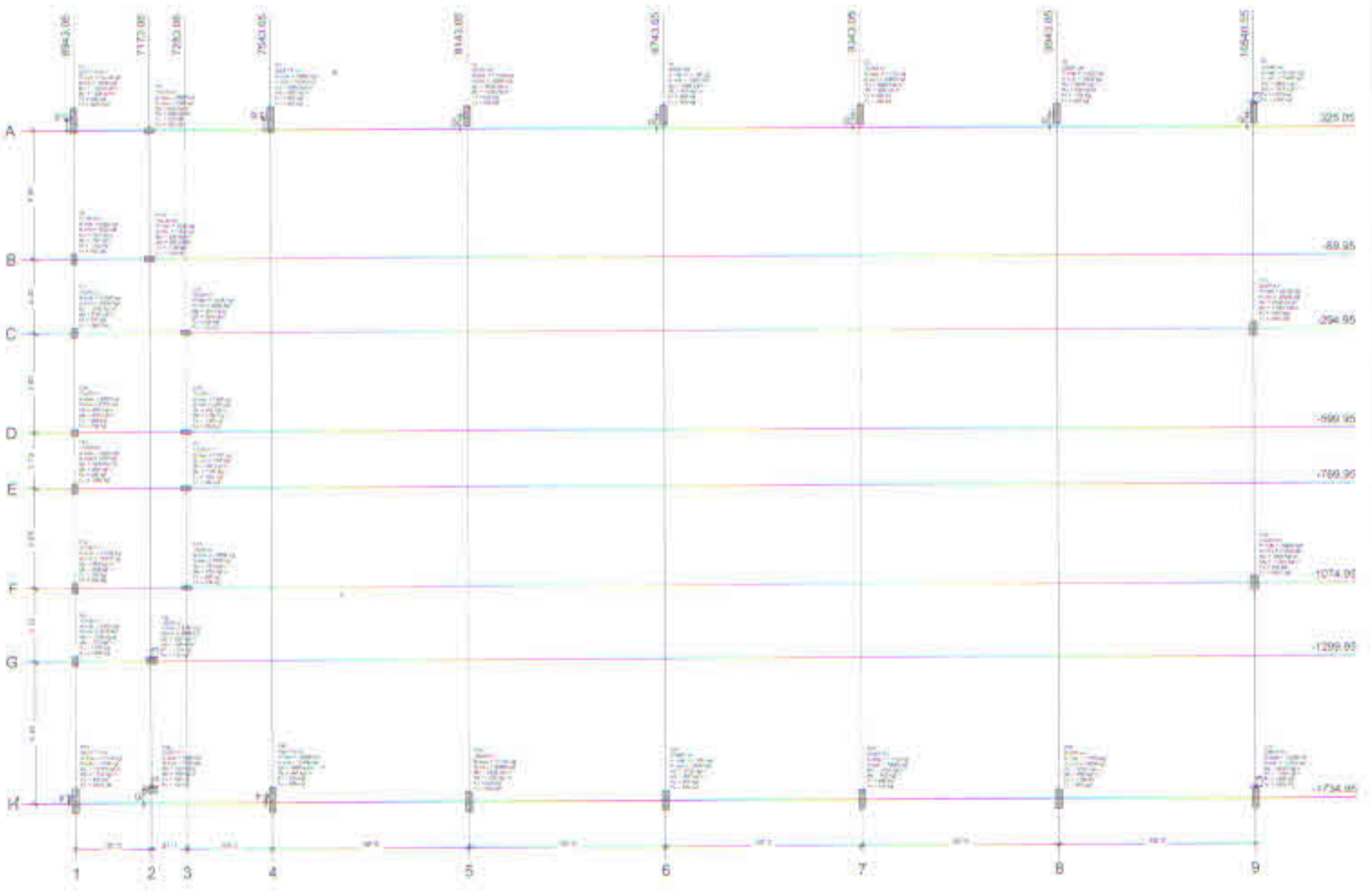

Planta de carga
Escala 1:75

Coluna	1	2	3	4	5	6	7	8	9	10
1	1734.00	1734.00	1734.00	1734.00	1734.00	1734.00	1734.00	1734.00	1734.00	1734.00
2	1734.00	1734.00	1734.00	1734.00	1734.00	1734.00	1734.00	1734.00	1734.00	1734.00
3	1734.00	1734.00	1734.00	1734.00	1734.00	1734.00	1734.00	1734.00	1734.00	1734.00
4	1734.00	1734.00	1734.00	1734.00	1734.00	1734.00	1734.00	1734.00	1734.00	1734.00
5	1734.00	1734.00	1734.00	1734.00	1734.00	1734.00	1734.00	1734.00	1734.00	1734.00
6	1734.00	1734.00	1734.00	1734.00	1734.00	1734.00	1734.00	1734.00	1734.00	1734.00
7	1734.00	1734.00	1734.00	1734.00	1734.00	1734.00	1734.00	1734.00	1734.00	1734.00
8	1734.00	1734.00	1734.00	1734.00	1734.00	1734.00	1734.00	1734.00	1734.00	1734.00
9	1734.00	1734.00	1734.00	1734.00	1734.00	1734.00	1734.00	1734.00	1734.00	1734.00
10	1734.00	1734.00	1734.00	1734.00	1734.00	1734.00	1734.00	1734.00	1734.00	1734.00

PROJETO PADRÃO - FNDE

Município de São João del-Rei - RJ
 Prefeitura Municipal de São João del-Rei - RJ
 Rua Amador Aires Dória - Vila Elzevir

Rua Amador Aires Dória - Vila Elzevir - São João del-Rei - RJ
 Rua Amador Aires Dória - Vila Elzevir - São João del-Rei - RJ

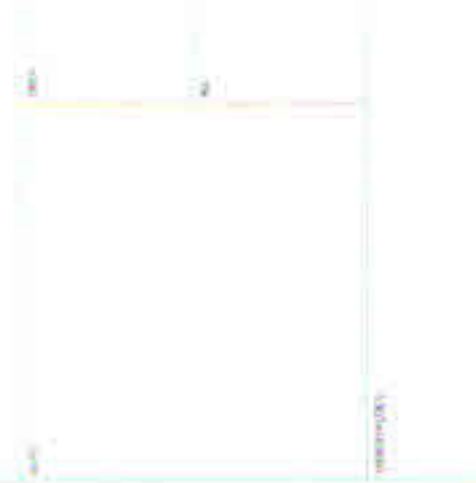

QUADRA COBERTA COM VESTIÁRIO

PLANTA DE CARGAS
 ESCALA: 1:75
 DATA: 01/11/2011

Legenda dos blocos de escada

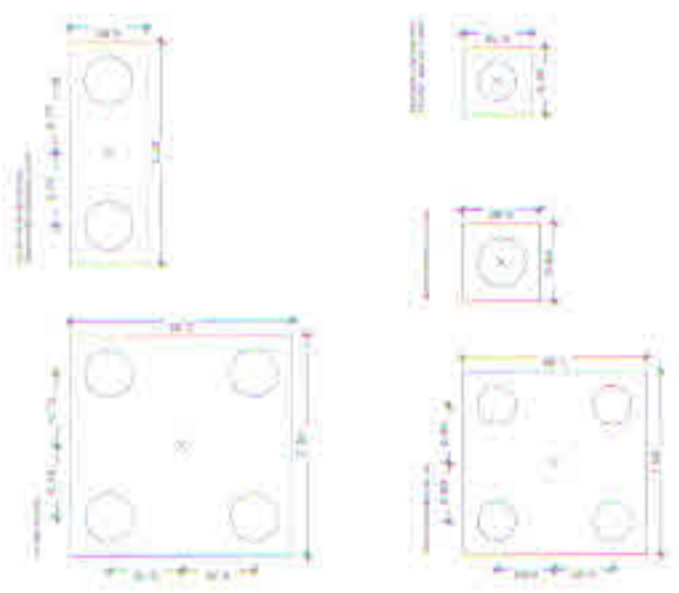

1. Este bloco é utilizado para a construção de escadas com 4 degraus e 3 corrimãos. 2. Este bloco é utilizado para a construção de escadas com 2 degraus e 2 corrimãos. 3. Este bloco é utilizado para a construção de escadas com 1 degrau e 1 corrimão. 4. Este bloco é utilizado para a construção de escadas com 2 degraus e 1 corrimão.

Item	Descrição	Quantidade	Valor Unitário (R\$)	Valor Total (R\$)
1	Bloco de Escada 1.10m x 1.10m	1	1.100,00	1.100,00
2	Bloco de Escada 0.50m x 0.50m	1	0.500,00	0.500,00
3	Bloco de Escada 0.50m x 0.50m	1	0.500,00	0.500,00
4	Bloco de Escada 0.50m x 0.50m	1	0.500,00	0.500,00
5	Bloco de Escada 0.50m x 0.50m	1	0.500,00	0.500,00
6	Bloco de Escada 0.50m x 0.50m	1	0.500,00	0.500,00
7	Bloco de Escada 0.50m x 0.50m	1	0.500,00	0.500,00
8	Bloco de Escada 0.50m x 0.50m	1	0.500,00	0.500,00
9	Bloco de Escada 0.50m x 0.50m	1	0.500,00	0.500,00
10	Bloco de Escada 0.50m x 0.50m	1	0.500,00	0.500,00
11	Bloco de Escada 0.50m x 0.50m	1	0.500,00	0.500,00
12	Bloco de Escada 0.50m x 0.50m	1	0.500,00	0.500,00
13	Bloco de Escada 0.50m x 0.50m	1	0.500,00	0.500,00
14	Bloco de Escada 0.50m x 0.50m	1	0.500,00	0.500,00
15	Bloco de Escada 0.50m x 0.50m	1	0.500,00	0.500,00
16	Bloco de Escada 0.50m x 0.50m	1	0.500,00	0.500,00
17	Bloco de Escada 0.50m x 0.50m	1	0.500,00	0.500,00
18	Bloco de Escada 0.50m x 0.50m	1	0.500,00	0.500,00
19	Bloco de Escada 0.50m x 0.50m	1	0.500,00	0.500,00
20	Bloco de Escada 0.50m x 0.50m	1	0.500,00	0.500,00
21	Bloco de Escada 0.50m x 0.50m	1	0.500,00	0.500,00
22	Bloco de Escada 0.50m x 0.50m	1	0.500,00	0.500,00
23	Bloco de Escada 0.50m x 0.50m	1	0.500,00	0.500,00
24	Bloco de Escada 0.50m x 0.50m	1	0.500,00	0.500,00
25	Bloco de Escada 0.50m x 0.50m	1	0.500,00	0.500,00
26	Bloco de Escada 0.50m x 0.50m	1	0.500,00	0.500,00
27	Bloco de Escada 0.50m x 0.50m	1	0.500,00	0.500,00
28	Bloco de Escada 0.50m x 0.50m	1	0.500,00	0.500,00
29	Bloco de Escada 0.50m x 0.50m	1	0.500,00	0.500,00
30	Bloco de Escada 0.50m x 0.50m	1	0.500,00	0.500,00
31	Bloco de Escada 0.50m x 0.50m	1	0.500,00	0.500,00
32	Bloco de Escada 0.50m x 0.50m	1	0.500,00	0.500,00
33	Bloco de Escada 0.50m x 0.50m	1	0.500,00	0.500,00
34	Bloco de Escada 0.50m x 0.50m	1	0.500,00	0.500,00
35	Bloco de Escada 0.50m x 0.50m	1	0.500,00	0.500,00
36	Bloco de Escada 0.50m x 0.50m	1	0.500,00	0.500,00
37	Bloco de Escada 0.50m x 0.50m	1	0.500,00	0.500,00
38	Bloco de Escada 0.50m x 0.50m	1	0.500,00	0.500,00
39	Bloco de Escada 0.50m x 0.50m	1	0.500,00	0.500,00
40	Bloco de Escada 0.50m x 0.50m	1	0.500,00	0.500,00
41	Bloco de Escada 0.50m x 0.50m	1	0.500,00	0.500,00
42	Bloco de Escada 0.50m x 0.50m	1	0.500,00	0.500,00
43	Bloco de Escada 0.50m x 0.50m	1	0.500,00	0.500,00
44	Bloco de Escada 0.50m x 0.50m	1	0.500,00	0.500,00
45	Bloco de Escada 0.50m x 0.50m	1	0.500,00	0.500,00
46	Bloco de Escada 0.50m x 0.50m	1	0.500,00	0.500,00
47	Bloco de Escada 0.50m x 0.50m	1	0.500,00	0.500,00
48	Bloco de Escada 0.50m x 0.50m	1	0.500,00	0.500,00
49	Bloco de Escada 0.50m x 0.50m	1	0.500,00	0.500,00
50	Bloco de Escada 0.50m x 0.50m	1	0.500,00	0.500,00



Planta de locação escala 1:75

PROJETO PADRÃO - FNDE



UNIVERSIDADE FEDERAL DO RIO DE JANEIRO
 INSTITUTO DE EDUCAÇÃO
 ESCOLA DE EDUCAÇÃO BÁSICA
 PROJETO PADRÃO - FNDE

PROJETO PADRÃO - FNDE
 ESCOLA DE EDUCAÇÃO BÁSICA
 PROJETO PADRÃO - FNDE

PROJETO PADRÃO - FNDE
 ESCOLA DE EDUCAÇÃO BÁSICA
 PROJETO PADRÃO - FNDE

PROJETO PADRÃO - FNDE
 ESCOLA DE EDUCAÇÃO BÁSICA
 PROJETO PADRÃO - FNDE

QUADRA COBERTA COM VESTIÁRIO

EDIFICAÇÃO DE 1000 m²
 FUNDAÇÕES EM BLOCOS E ESTACAS

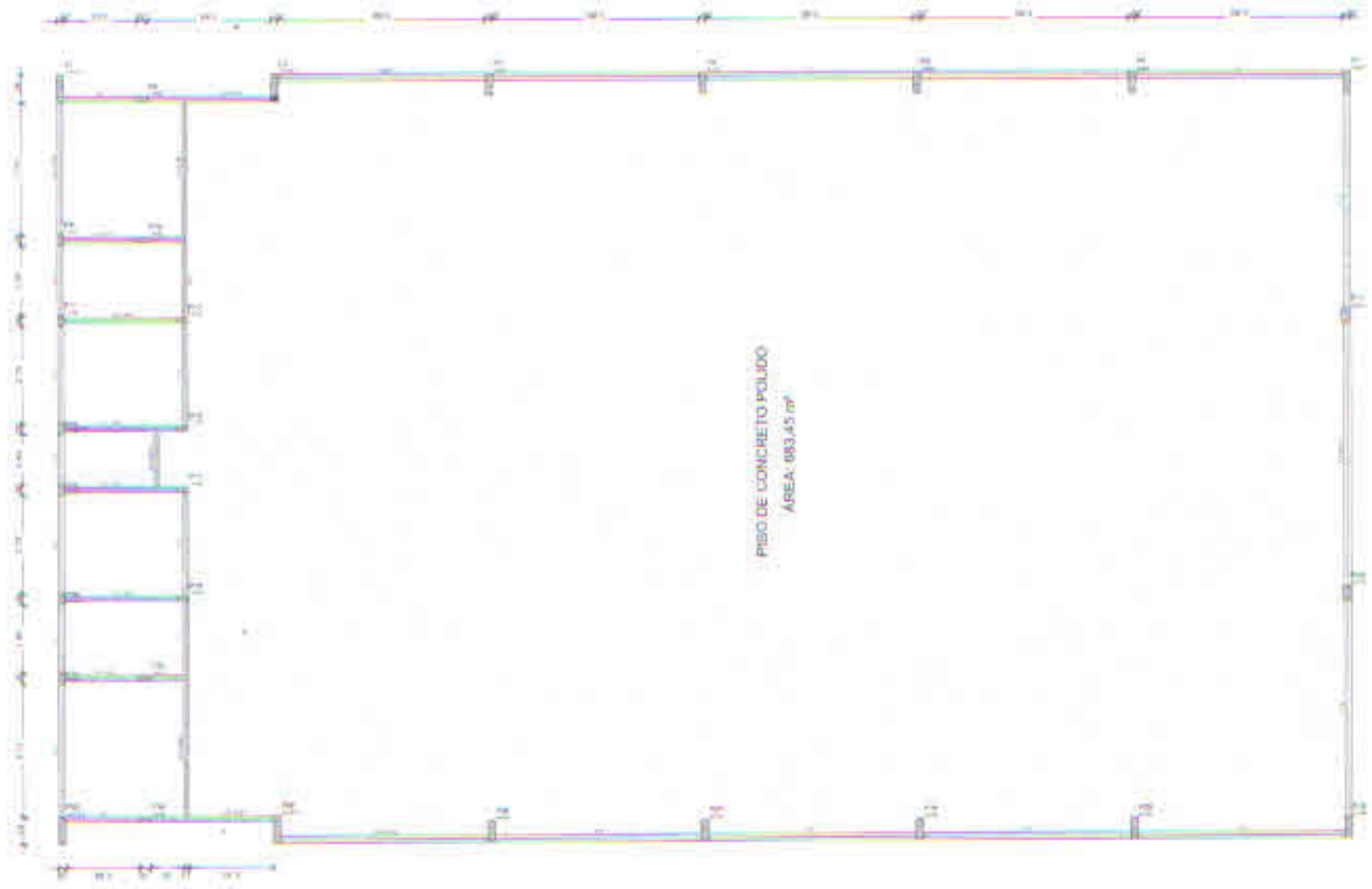

PISO DE CONCRETO POLIDO
ÁREA: 683,45 m²

REQUISITOS IMPORTANTES

- 1- O FICHO especifica as funções do projeto através do cálculo de Momento e deslocamento. A área de vestíbulo do vão centralizado em relação ao eixo longitudinal é de 683,45 m². A área total do vão centralizado é de 1.366,90 m². O vão centralizado é de 1,75 m. O vão total é de 3,50 m. O vão centralizado é de 1,75 m. O vão total é de 3,50 m. O vão centralizado é de 1,75 m. O vão total é de 3,50 m.
- 2- Este projeto será desenvolvido no site do FICHO.
- 3- A profundidade das estacas, a calcular, utilizar-se-á o Método Ávila-Vidotto para estacas semicilíndricas, com o auxílio do programa de cálculo de estacas, SPT, para a determinação da resistência do solo e análise de perfil geotécnico.

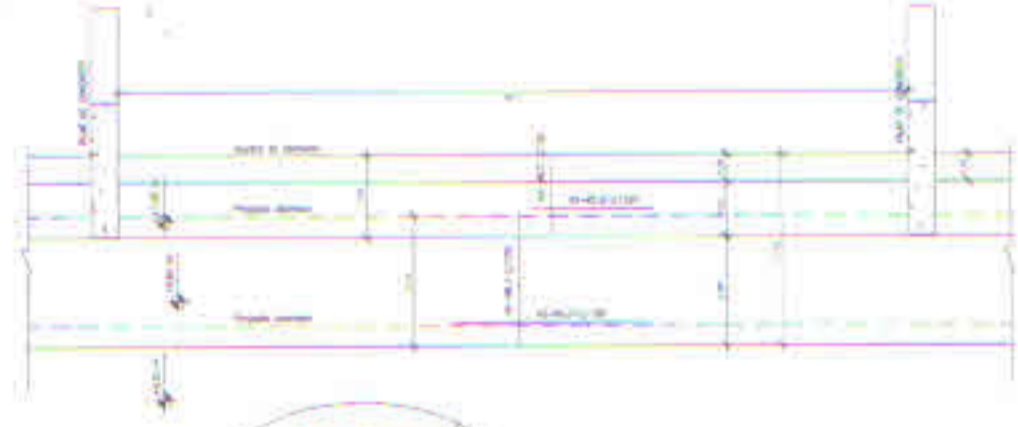

DET. ARQUIBANCADA QUADRA
ESCALA: 1:100

DET. BANCO VESTIBULOS
ESCALA: 1:100

Item	Descrição	Quantidade	Valor Unitário	Valor Total
1
2
3
4
5
6
7
8
9
10
11
12
13
14
15
16
17
18
19
20
21
22
23
24
25
26
27
28
29
30
31
32
33
34
35
36
37
38
39
40
41
42
43
44
45
46
47
48
49
50
51
52
53
54
55
56
57
58
59
60
61
62
63
64
65
66
67
68
69
70
71
72
73
74
75
76
77
78
79
80
81
82
83
84
85
86
87
88
89
90
91
92
93
94
95
96
97
98
99
100

Forma do pavimento Nivel 000
escala 1:75

PROJETO PADRÃO - FNDE

Projeto Padrão - FNDE
Instituto de Arquitetura e Urbanismo
Rua ...



QUADRA COBERTA COM VESTIÁRIO

PROJETO DE ARQUITETURA E URBANISMO
PROF. DR. ...

SCO

06/13

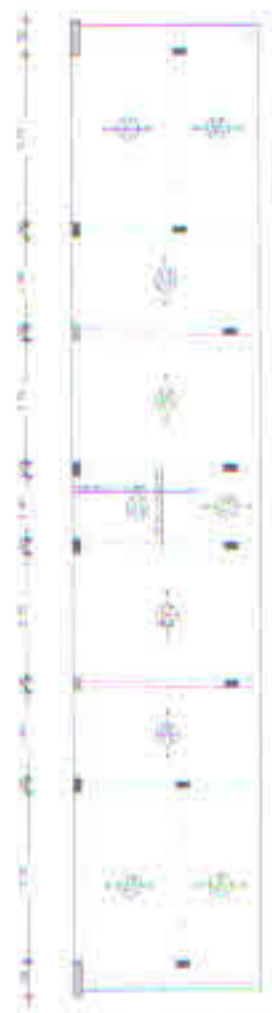

Armação positiva das lajes do pavimento Nivel 320 escala: 1:75

Armação Adicional P1 a P7, P23, P25 a P30 Sem escada

OBS: Ferragem principal - ver no detalhamento individual de cada pilar acima

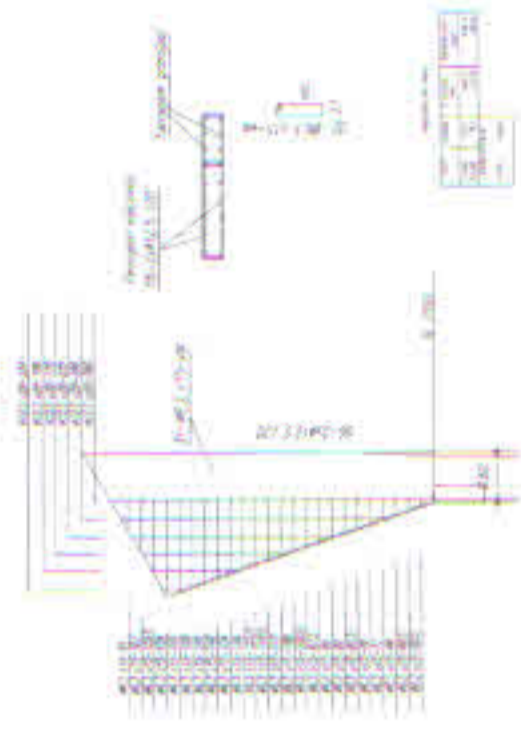

Forma do pavimento Nivel 320 escala: 1:75

PROJETO PADRÃO - FNDE

PROJETO PADRÃO - FNDE
 INSTITUTO FEDERAL DE EDUCAÇÃO, CIÊNCIA E TECNOLOGIA DO RIO GRANDE DO NORTE
 INSTITUTO DE ARQUITETURA E URBANISMO

PROJETO PADRÃO - FNDE
 INSTITUTO FEDERAL DE EDUCAÇÃO, CIÊNCIA E TECNOLOGIA DO RIO GRANDE DO NORTE
 INSTITUTO DE ARQUITETURA E URBANISMO

QUADRA COBERTA COM VESTIÁRIO

FORMA DO PAVIMENTO
 ANEXO DO PROJETO PADRÃO FNDE 200

SCO

07/13

PROJETO PADRÃO - FNDE



 Ministério da Educação
 Fundação Nacional do Desenvolvimento
 Conselho Nacional de Educação

INSTITUTO FEDERAL DE EDUCAÇÃO, CIÊNCIA E TECNOLOGIA DO RIO GRANDE DO NORTE
 INSTITUTO FEDERAL DE EDUCAÇÃO, CIÊNCIA E TECNOLOGIA DO RIO GRANDE DO NORTE

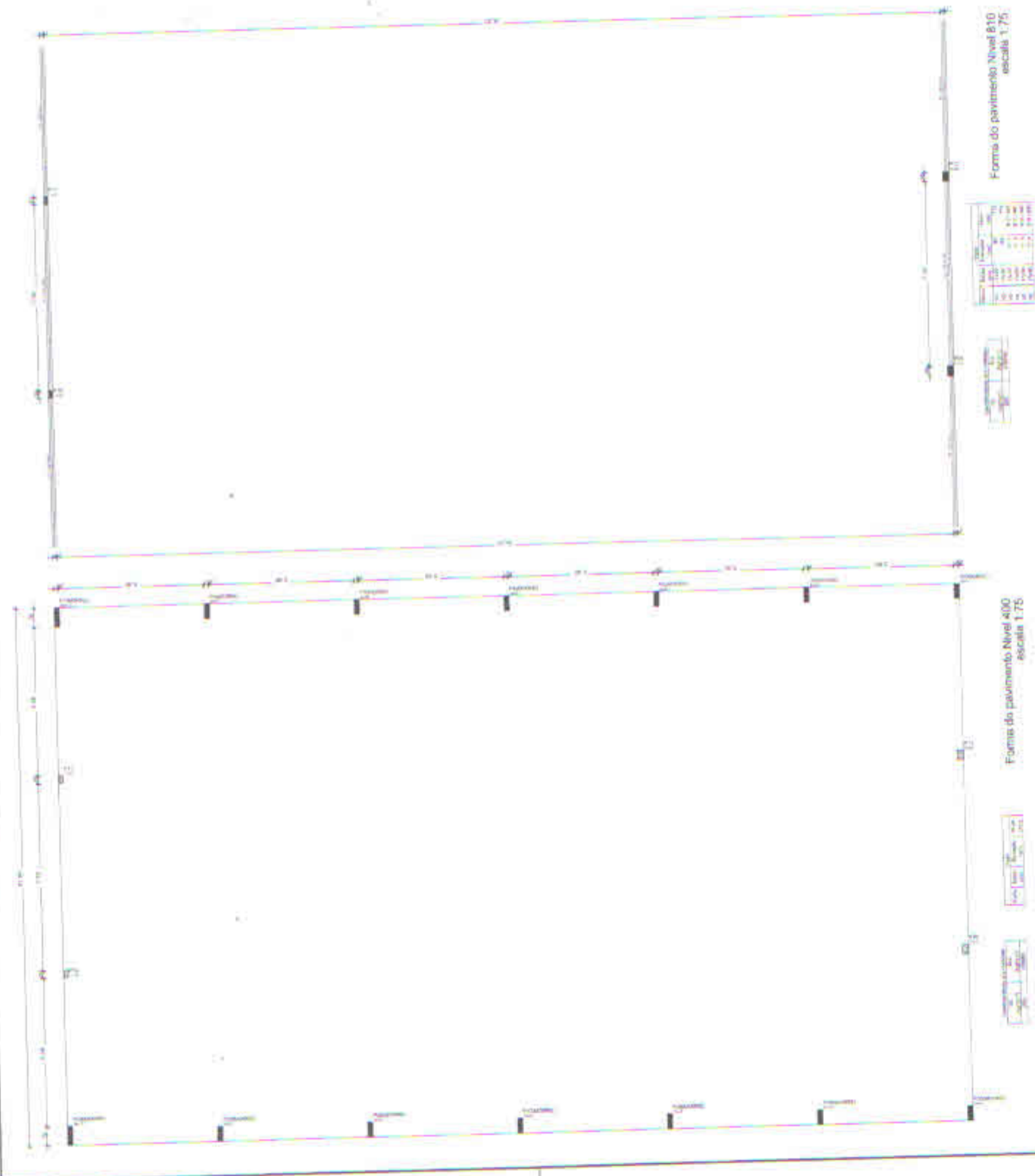

QUADRA COBERTA COM VESTIÁRIO

PROJETO	PROJETO PADRÃO - FNDE
PROJETA	ARQUITETO
PROJETO Nº	000/13
PROJETO DATA	00/00/00
PROJETO LOCAL	000/00
PROJETO ESCALA	00/00
PROJETO FOLHA	00/00
PROJETO TOTAL	00/00
PROJETO DATA	00/00/00
PROJETO LOCAL	000/00
PROJETO ESCALA	00/00
PROJETO FOLHA	00/00
PROJETO TOTAL	00/00



Forma do pavimento Nivel 400
escala 1:75

Forma do pavimento Nivel 810
escala 1:75

Área	Valor
Área Total	1000,00
Área Útil	800,00
Área Coberta	600,00
Área Vestiário	100,00
Área Circulação	200,00
Área Reservada	100,00

Área	Valor
Área Total	1000,00
Área Útil	800,00
Área Coberta	600,00
Área Vestiário	100,00
Área Circulação	200,00
Área Reservada	100,00

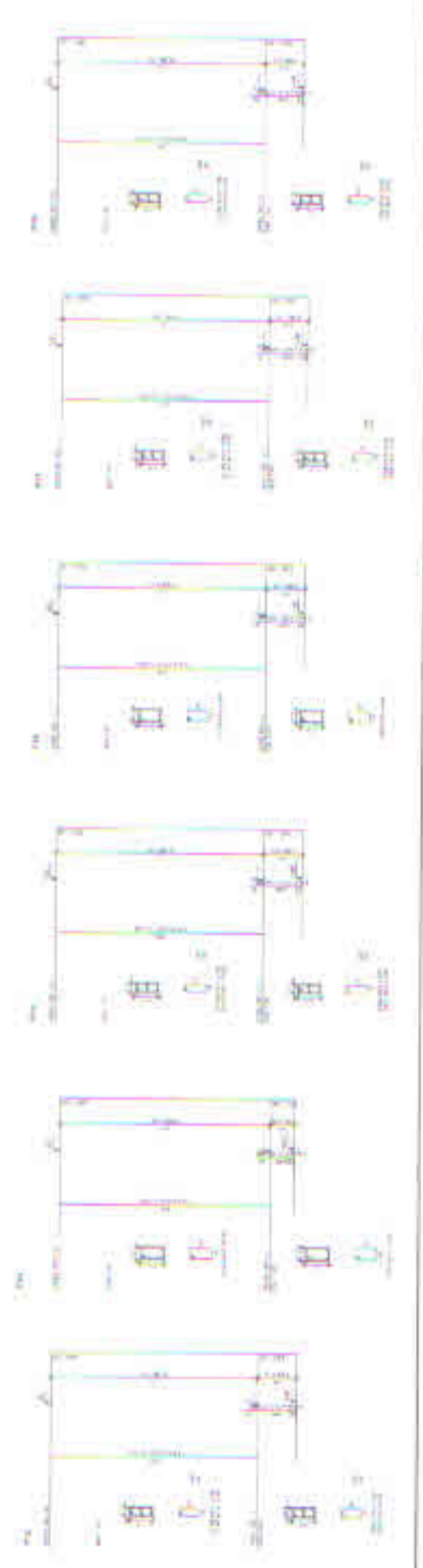
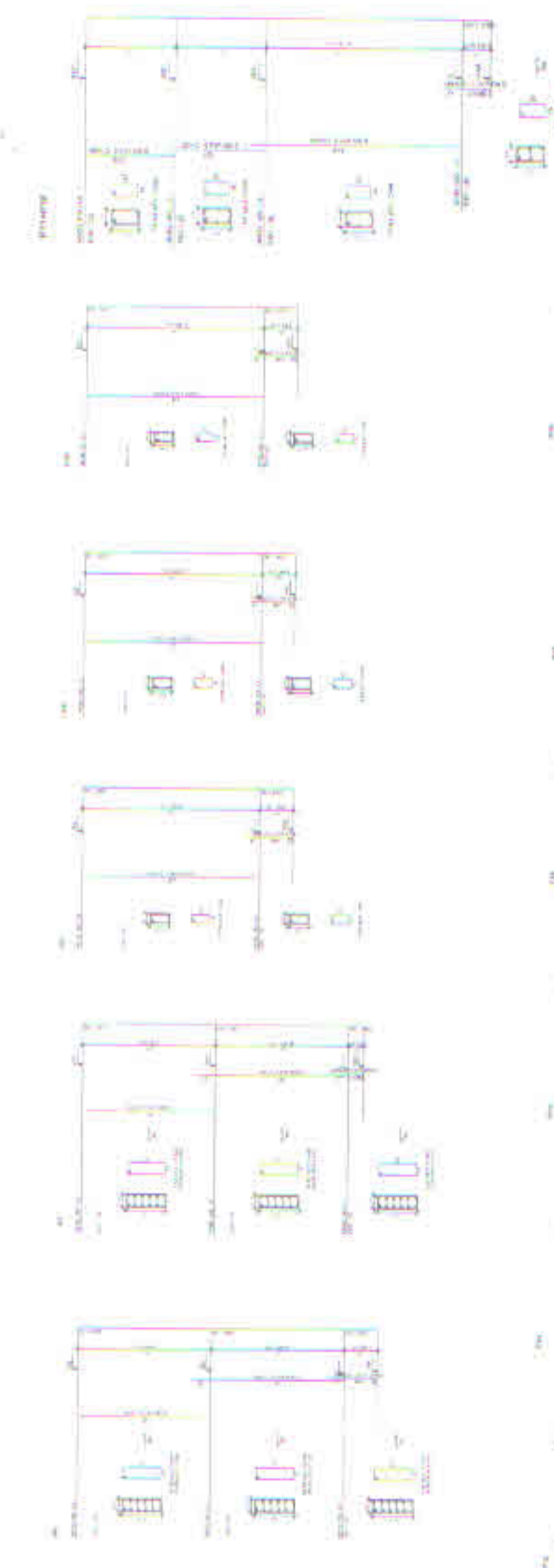
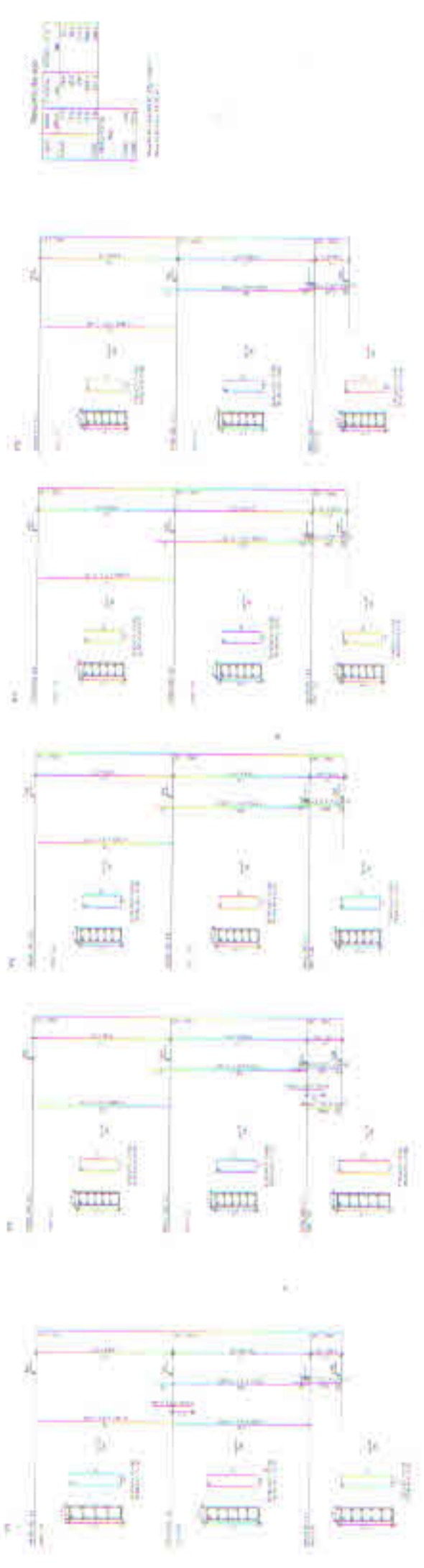

PROJETO PADRÃO - FNDE
UNIVERSIDADE FEDERAL DO RIO GRANDE DO SUL
CENTRO DE ENGENHARIA E ARQUITETURA
LABORATÓRIO DE ENGENHARIA DE ESTRUTURAS

QUADRA COBERTA COM VESTIÁRIO
SICO

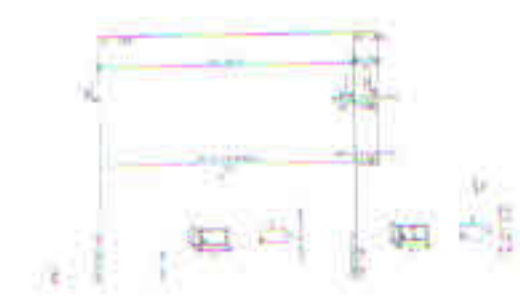
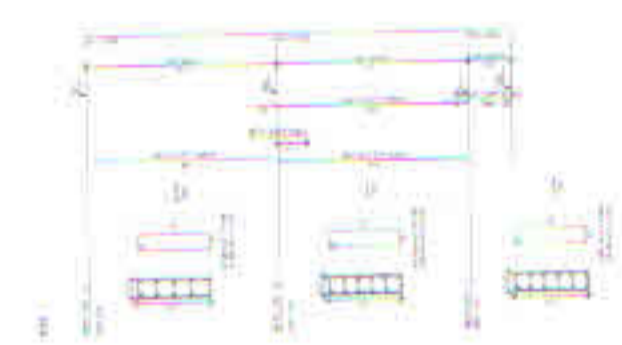
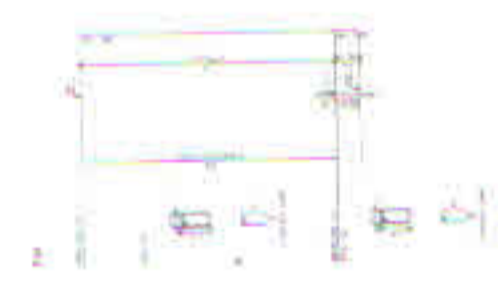
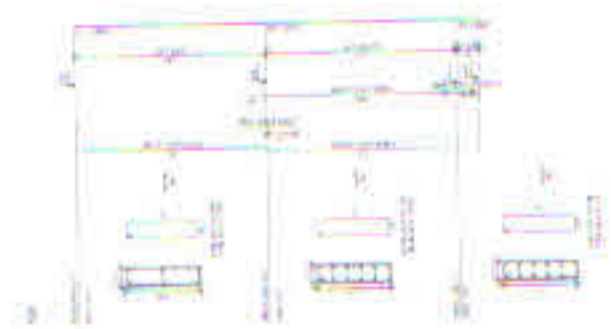
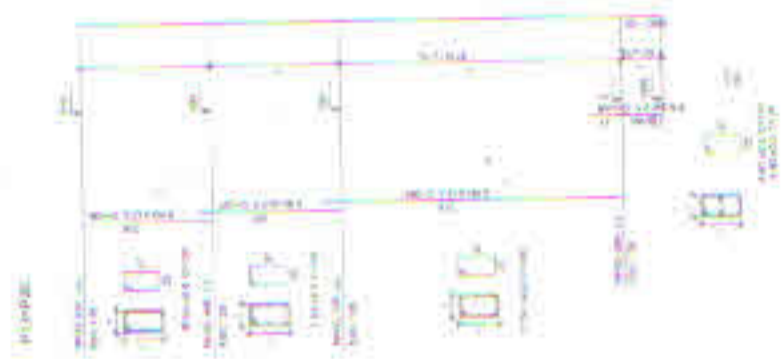

Item	Descrição	Quantidade	Unidade
1
2
3
4
5

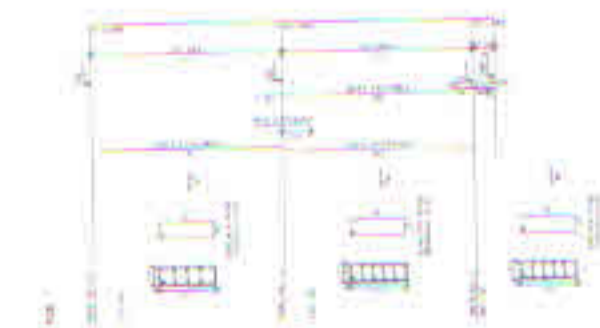
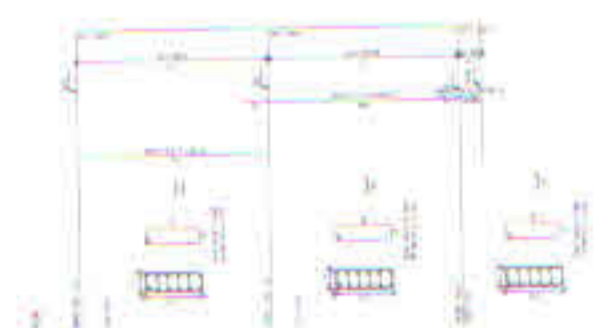

PROJETO PADRÃO - FNDE

PROJETO PADRÃO - FNDE
 PROJETO PADRÃO - FNDE
 PROJETO PADRÃO - FNDE

LOUÇA COBERTA COM VESTIÁRIO

SCCO
 10/11

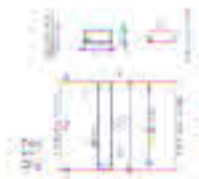
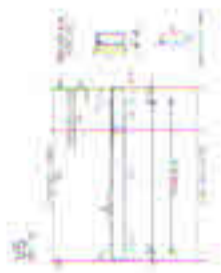
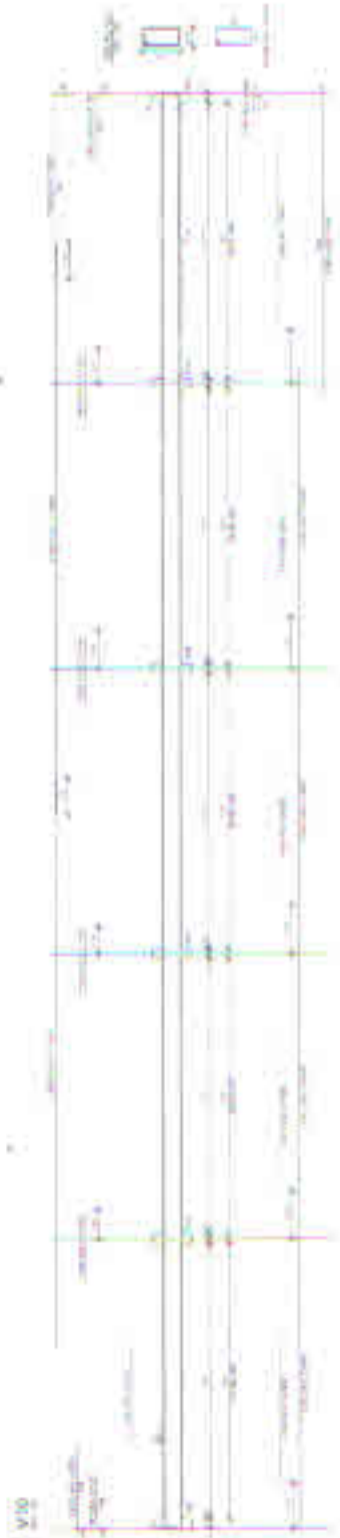

Resumo da obra

Projeto	PROJETO PADRÃO - FNDE
Arquiteto	Arquiteto
Engenheiro	Engenheiro
Desenhador	Desenhador

PROJETO PADRÃO - FNDE

PROJETO PADRÃO - FNDE

QUADRA COBERTA COM VESTIÁRIO

Arquiteto	Arquiteto
Engenheiro	Engenheiro
Desenhador	Desenhador

V1



V2



Resumo do API

ALTO	GRANDEZAS	UNIDADE	RESULTADO
ESPESSURA	1.4	m	1.4
ESPESSURA	1.8	m	1.8
ESPESSURA	1.2	m	1.2
ESPESSURA	1.4	m	1.4
ESPESSURA	1.8	m	1.8
ESPESSURA	1.2	m	1.2

Área do Vestibulo = 31.78 m²

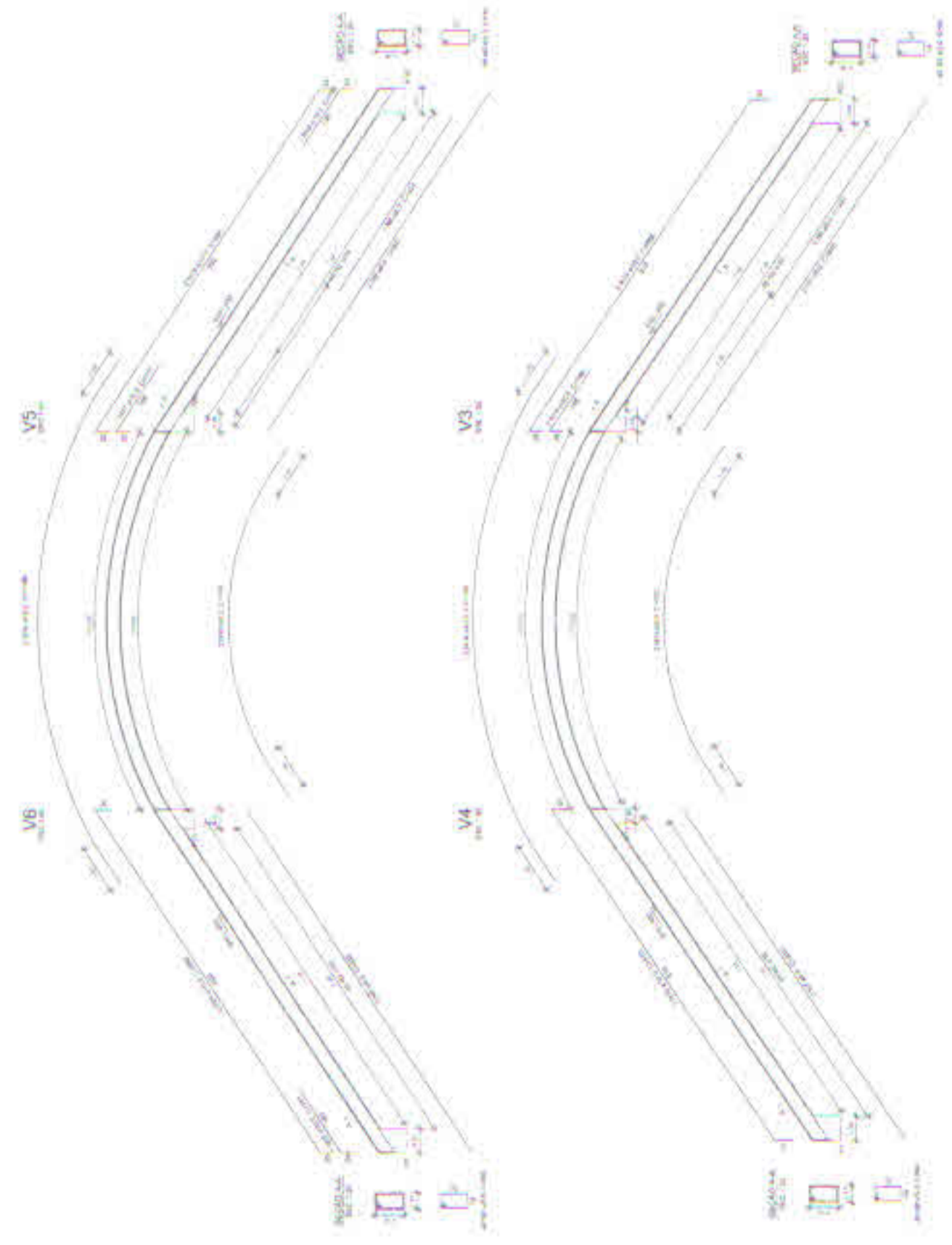

PROJETO PADRÃO - FNDE

PROJETO PADRÃO - FNDE
 INSTITUTO DE DESENVOLVIMENTO TECNOLÓGICO (INTEC)
 PROJETO DE ARQUITETURA E URBANISMO
 PROJETO DE ARQUITETURA E URBANISMO

RESUMO DO PROJETO

ITEM	DESCRIÇÃO	QUANTIDADE	UNIDADE
1	Área do Vestibulo	31.78	m²
2	Área da Cobertura	150.00	m²
3	Área do Vestiário	100.00	m²
4	Área do Corredor	50.00	m²
5	Área do Sanitário	20.00	m²