

Legenda:

- 1-Rampa de Passeio (detalhamento na prancha)
- 2-Placa de Sinalização "Pare" (detalhamento na prancha)
- 3-Largura de passeio público: 1,5m
 Área de passeio público: 675m²
 Comprimento do meio-fio: 450m
 Rua Pavimentação: comprimento 225m, largura 10m e área 2250m²
 Areia: comprimento 225m, largura 10m, esp 10cm e volume 225m³
- 4-Extensão da Rua: 225m entre a Rua João Manoel da Silveira e Dario Antunes da Rosa
- 5-Meio-fio: 450m (225m + 225m)
- 6-Meio-fio de Contenção do passeio: 132m

Prefeitura Municipal de Vila Nova do Sul
 Secretaria Municipal de Obras

APROVADO
 13/04/2021

Prefeitura de Vila Nova do Sul

Planta de Corte

Rua Julio Vicente da Silveira Vila Nova do Sul

Paulo Ricardo Zago Nogar
 Paulo Ricardo Zago Nogar

PAULO RICARDO ZAGO NOGARA
 Engenheiro Civil
 CREA 70065

Sérgio Ovidio Roso Coradini
 Sérgio Ovidio Roso Coradini

Sérgio Ovidio Roso Coradini
 Prefeito Municipal
 Vila Nova do Sul - RS

Área: 2.250m² Data: Abril/2021 Desenho: Ronaldo Cocco Prancha: 01/01

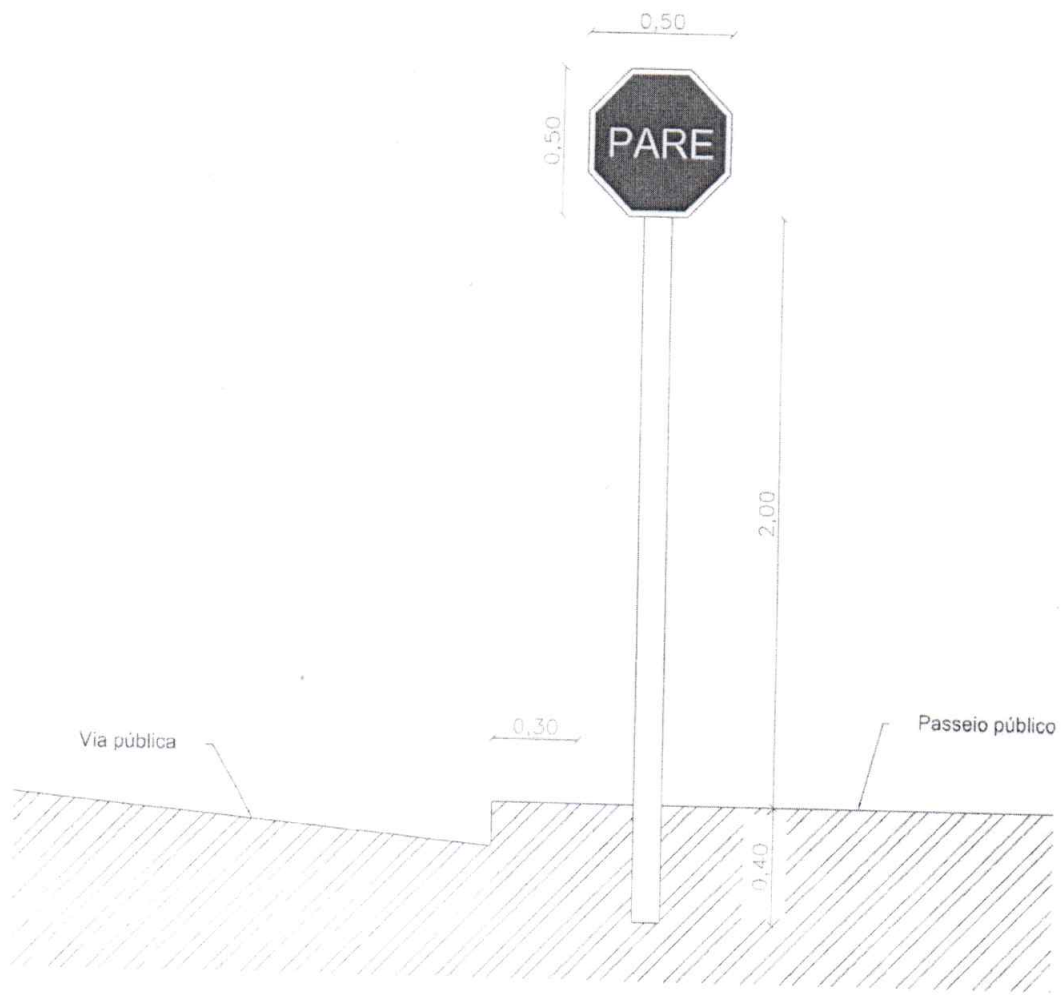

PARADA OBRIGATÓRIA DETALHE

esc. 1:25

Secretaria Municipal de Vila Nova do Sul - RS
Secretaria Municipal de Obras
APROVADO
9.13.12.2

PREFEITURA MUNICIPAL DE VILA NOVA DO SUL
ADMINISTRAÇÃO JOSÉ LUIZ CAMARGO DE MOURA

Planta de Acessibilidade / Sinalização

Rua Júlio Vicente da Silveira - Vila Nova do Sul / RS

PAULO RICARDO ZAGO NOGARA

PAULO RICARDO ZAGO NOGARA
Engenheiro Civil

Sérgio Ovidio Roso Coradini

Prefeito Municipal
Vila Nova do Sul - RS

Sérgio Ovidio Roso Coradini
Prefeito de Vila Nova do Sul / RS

ÁREA: —	DATA: MAR/2021	DESENHO: DOMINIQUE JANK	ESCALA: 1:25	PRANCHA: 03/03
------------	--------------------------	-------------------------------	-----------------	-------------------

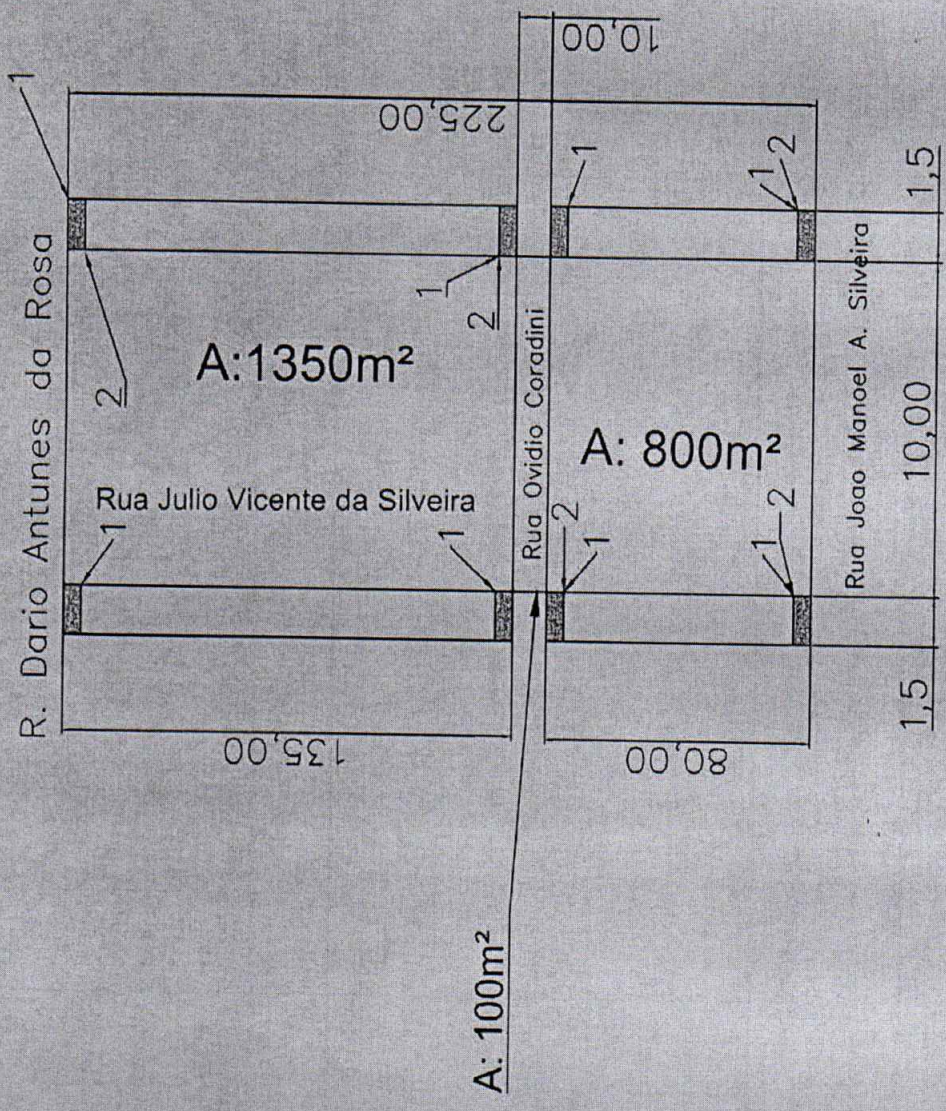

Legenda:

1-Rampa de Passeio
(Detalhamento na Prancha)

2-Placa de "Pare"
Sinalização

Prefeitura Municipal de Vila Nova do Sul
Secretaria Municipal de Obras

APROVADO
13.10.2021

PAULO RICARDO ZAGO NOGARA
Engenheiro Civil

Prefeitura Municipal de Vila Nova do Sul

Panta Baixa

Área: 2250m² Data: Abril/2021 Escala: Indicada

Prancha: 01/01

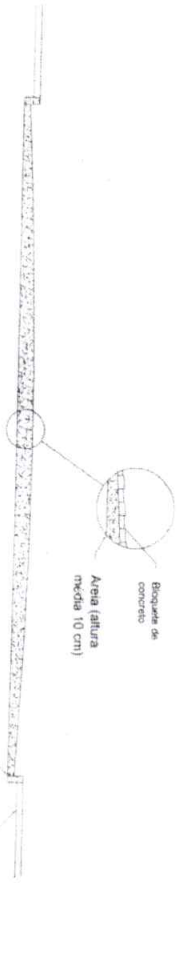
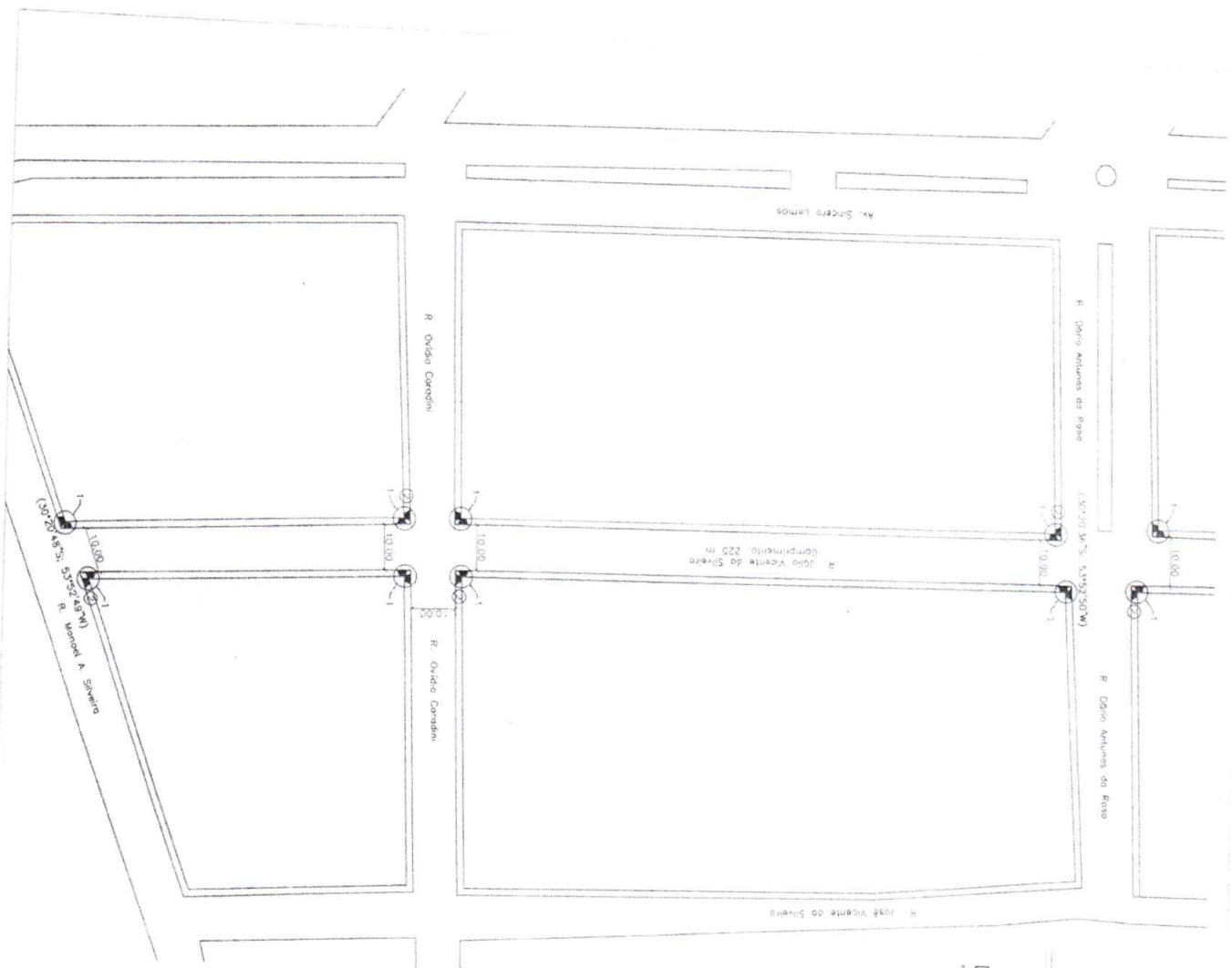

DETALHAMENTO DO CALÇAMENTO

esc. 1/25

- LEGENDA**
- ① RUA DE PASSERIL (detalhamento na planilha 2)
 - ② PLACA DE SINALIZAÇÃO "TAFEL" (detalhamento na planilha 3)
- LABOR: 445000 - 120 m
 AREA: 2250,00 m²
 CADASTRO DO MUNICÍPIO: 400 m

PLANTA DE SITUAÇÃO DAS VIAS

esc. 1:1000

PREFEITURA MUNICIPAL DE VILA NOVA DO SUL
 ADMINISTRAÇÃO JOSÉ LUIZ CAMARGO DE MOURA

Planta de Acessibilidade / Sinalização
 Rua Júlio Vicente da Silveira Vila Nova do Sul - RS

PAUL O RICARDO ZAGO NOGAR
 Engenheiro Civil

PAUL O RICARDO ZAGO NOGAR
 Engenheiro Civil

Sergio Ovidio Rosa Coradim
 Prefeito Municipal

Sergio Ovidio Rosa Coradim
 Prefeito de Vila Nova do Sul - RS

ÁREA:	DATA:	DESENHO:	ESCALA:	PRIMEIRA:
2.250,00 m ²	MAR/2021	DOMINIQUE JANIK	Indicada	01/03

Prefeitura Municipal de Vila Nova do Sul - RS
 Secretaria Municipal de Obras

APROVADO
 913/2021

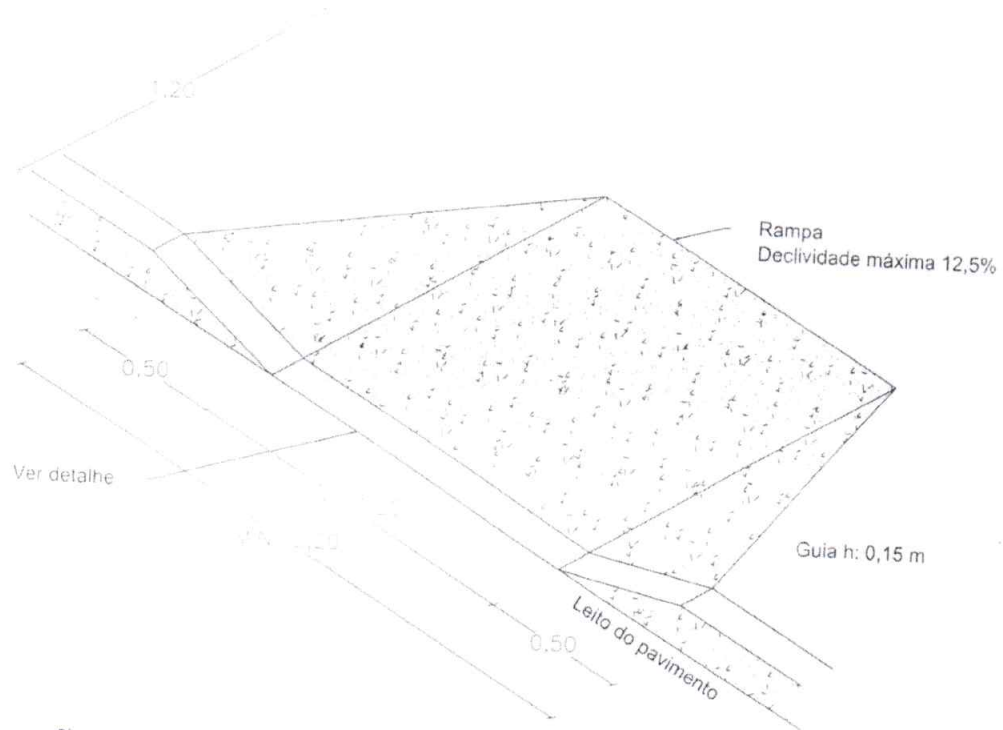

DIMENSÕES DA RAMPA DE PASSEIO (UNIDADES EM METROS)

esc. 1:25

Prefeitura Municipal de Vila Nova do Sul - RS
Secretaria Municipal de Obras

APROVADO
9/13/2021



DETALHE

esc. 1:25

PREFEITURA MUNICIPAL DE VILA NOVA DO SUL
ADMINISTRAÇÃO JOSÉ LUIZ CAMARGO DE MOURA

Planta de Acessibilidade / Sinalização

Rua Julio Vicente da Silveira - Vila Nova do Sul / RS

PAULO RICARDO ZAGO NOGARA
Engenheiro Civil

PAULO RICARDO ZAGO NOGARA
Engenheiro Civil

Sérgio Ovidio Roso Coradini
Prefeito Municipal
Vila Nova do Sul - RS

Sérgio Ovidio Roso Coradini
Prefeito de Vila Nova do Sul / RS

ÁREA 2.62 m ²	DATA MAR/2021	DESENHO DOMINIQUE JANK	ESCALA: 1:25	FRANCHA: 02/03
-----------------------------	------------------	------------------------------	-----------------	-------------------